

Útg.	Dags.	Skýring	Br. af:	Yfirf.
A	25.10.2023		AG	BK
B	29.12.2023	Teikningum breytt	AG	BK
C	08.07.2024	Teikning uppfærð	AG	BK

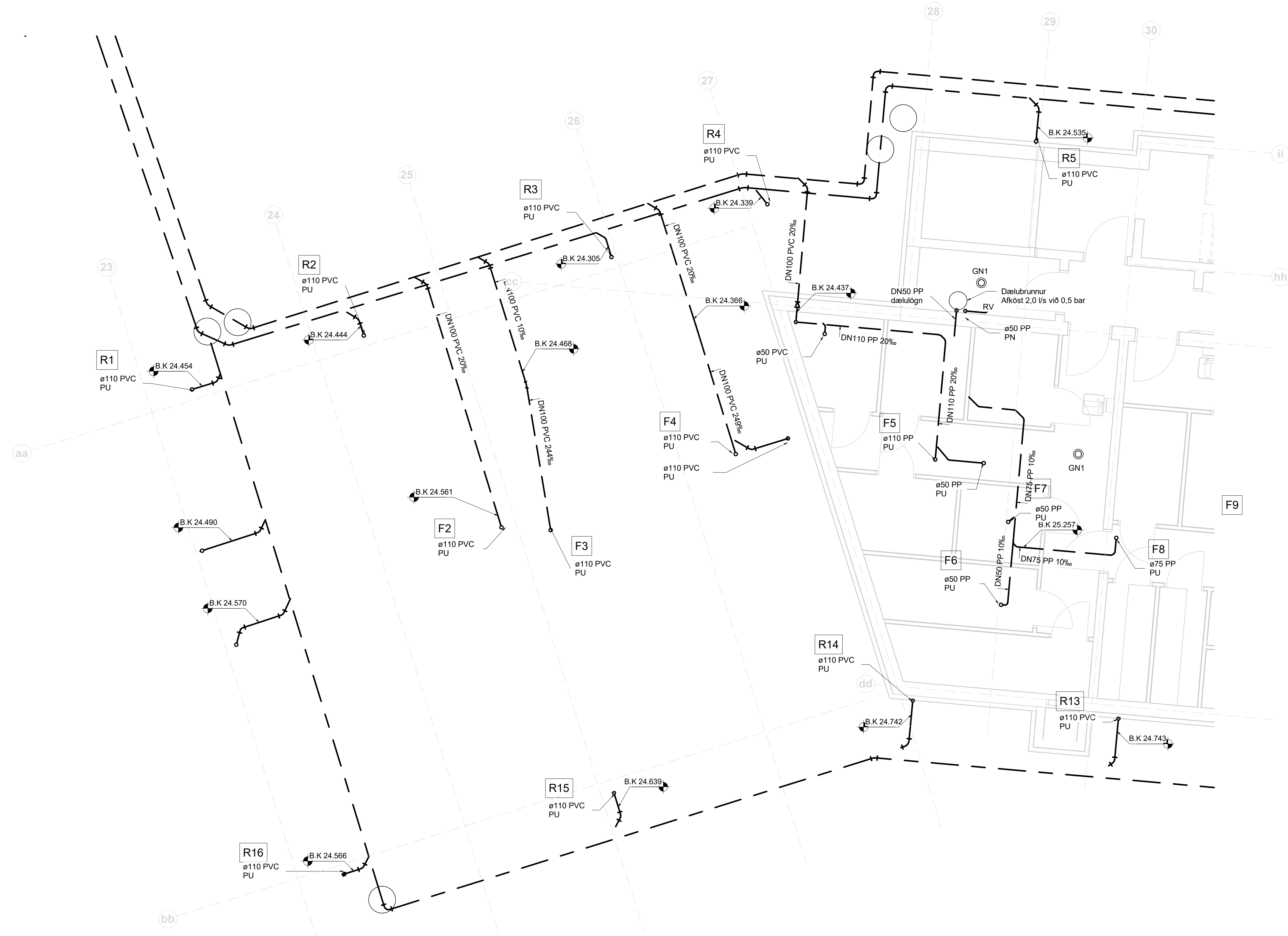

Frárennli skýringar

— Frárennli skólþ

— Frárennli regnvatn

- - - Frárennli dren

Ómerktur hringur tákna að lögn færist upp eða niður innan hæðar.
 Ringur merktur PU, PN eða PU/PN tákna að lögn færist upp eða niður á milli hæða.

T.K - Ásætlaður topp kóti
 B.K - Botnkóti

GN1: Gólfniðurfali úr plasti með lyktarlöku, DN50 niðurvísandi tengistútur, ryðfri rist 100x100

GN2: Niðurfallsrenna úr plast með lyktarlöku, DN50 afturvísandi tengistútur, ryðfri rist 800x80

PN1: Hliðarvísandi bakniðurfali með áföstum kruga úr þakpappa með gataþri upphækkun úr ryðfri stáli innan við þakkant, DN70 tengistútur. Fyrir ofan niðurfali skal setja DN50 öryggisýfirfall

PN2: Svalaniðurfali úr plasti, DN50 hliðarvísandi tengistútur, ryðfri rist 100x100

PN3: Svalaniðurfali úr plasti, DN50 niðurvísandi tengistútur, ryðfri rist 100x100

Lagnir skulu lagðar í 20 % halla eins þétt við loft og hægt er nema annað sé tekið fram á teikningum

Lagnaefni:

VS:	Vatnssalerni	DN100 PP
HL:	Handlaug	DN50 PP
EV:	Eitihúsvaskur	DN50 PP
RV:	Ræstivaskur	DN50 PP
PV:	Þvottavél	DN50 PP
UPV:	Uppþvottavél	Tengist inn á EV



Fjölbylishús
 Hringhamar 6-8
 221 Hafnarfjörður

Lagnir og loftræsing
 Fráveita
 Grunnmynd jarðhæð - MHL 02

TEKNIÞÍMUR	BLAÐSTÍFERÐ	HANNAÐ:	AG
22-028	A1	TEKNAÐ:	AG
L_F_00_03		YFIRFARAÐ:	BK
DAGS.	MÆLKVARÐI	ÚTGÁFA	
25.10.2023	1 : 50	C	

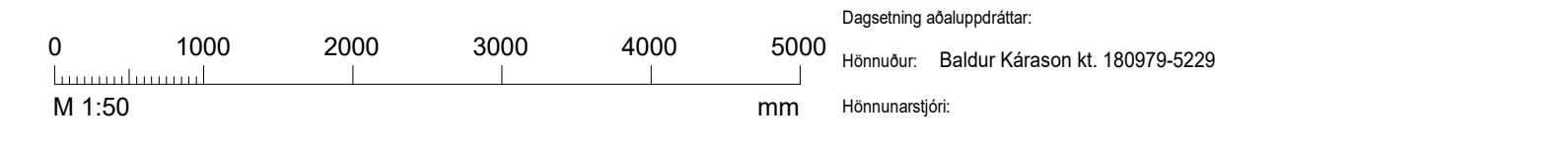

Útg.	Dags.	Skýring	Br.af.	Yfirf.
A	25.10.2023		AG	BK
B	29.12.2023	Teikningum breytt	AG	BK

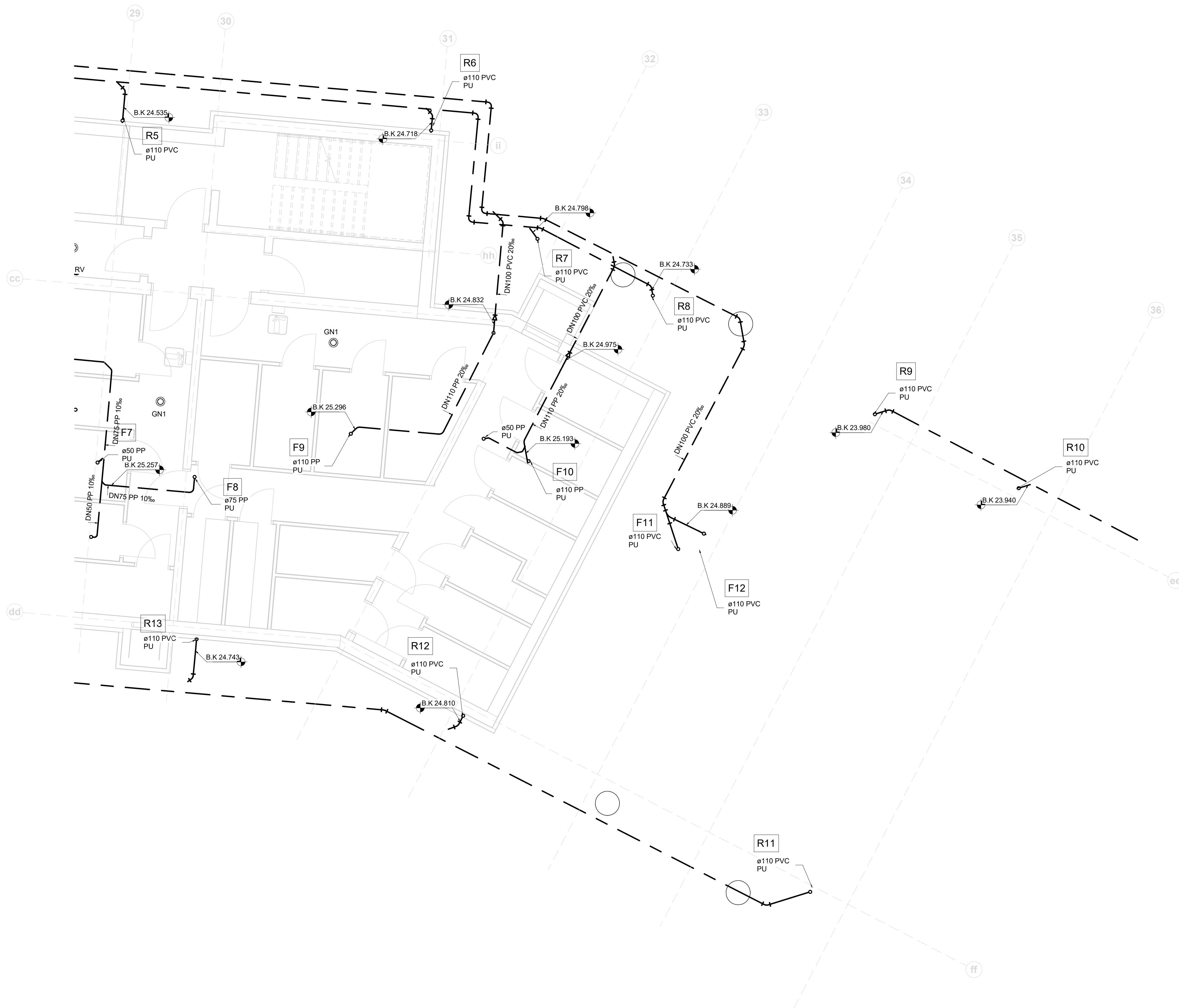

Frárennslí skýringar

- Frárennslí skólþ
- Frárennslí regnvatn
- - - Frárennslí dren

Ómerktur hringur táknar að lögn færist upp eða niður innan hæðar.
Hringur merktur PU, PN eða PU/PN táknar að lögn færist upp eða niður á milli hæða.

T.K - Ásetlaður topp kóti
B.K - Botnkóti

GN1: Gólfniðurfall úr plasti með lyktarlöku, DN50 niðurvísandi tengistútur, ryðfri rist 100x100

GN2: Niðurfallsrenna úr plast með lyktarlöku, DN50 afturvísandi tengistútur, ryðfri rist 800x80

PN1: Hliðarvísandi bakniðurfall með áföstum kruga úr þakpappa með gataðri upphækkun úr ryðfri stáli innan við þakant, DN70 tengistútur. Fyrir ofan niðurfall skal setja DN50 öryggisryðfall

PN2: Svalaniðurfall úr plasti, DN50 hliðarvísandi tengistútur, ryðfri rist 100x100

PN3: Svalaniðurfall úr plasti, DN50 niðurvísandi tengistútur, ryðfri rist 100x100

Lagnir skulu lagðar í 20 % halla eins þétt við loft og hægt er nema annað sé tekið fram á teikningum

Lagnaefni:

VS:	Vatnssalerni	DN100 PP
HL:	Handlaug	DN50 PP
EV:	Eitihúsvaskur	DN50 PP
RV:	Ræstivaskur	DN50 PP
PV:	Þvottavél	DN50 PP
UPV:	Uppþvottavél	Tengist inn á EV

Fjölþýlishús
Hringhamar 6-8
221 Hafnarfjörður

Lagnir og loftræsing
Fráveita
Grunnmynd jarðhæð - MHL 02

TEKNI NÚMÉR	BLAÐSTÆRD	HANNAÐ:	AG
22-028	A1	TEKNAÐ:	AG
L_F_00_04		YFIRFARÐ:	BK
DAGS.	MELKVARÐI	ÚTGÁFA	
25.10.2023	1 : 50	B	

Útg.	Dags.	Skýring	Br.af.	Yfirf.
A	25.10.2023		AG	BK
B	29.12.2023	Teikningum breytt	AG	BK

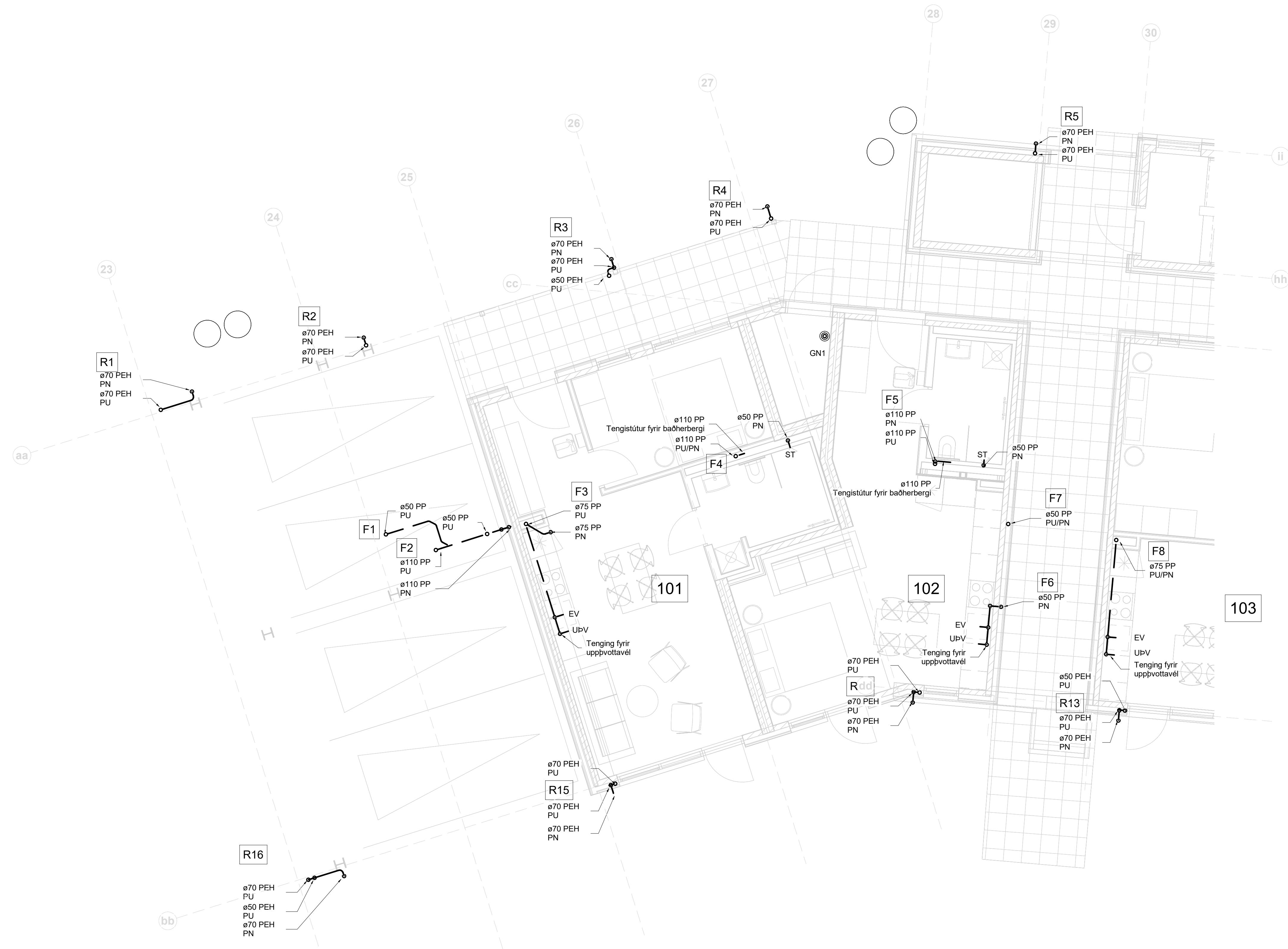

- Frárennsli skýringar
- Frárennsli skólþ
 - Frárennsli regnvatn
 - - - Frárennsli dren

Ómerktur hringur táknar að lögn færist upp eða niður innan hæðar.
Hringur merktur PU, PN eða PU/PN táknar að lögn færist upp eða niður á milli hæða.

T.K - Ásetlaður topp kóti
B.K - Botnkóti

GN1: Gólfniðurfall úr plasti með lyktarloku, DN50 niúrvísandi tengistútur, ryðfrí rist 100x100

GN2: Niúrfallsrenna úr plast með lyktarloku, DN50 afturvísandi tengistútur, ryðfrí rist 80x80

PN1: Hliðarvísandi bakniðurfall með áfóstum kraga úr þakpappa með gataðri uppþækkun úr ryðfríu stáli innan við þakant, DN70 tengistútur. Fyrir ofan niúrfall skal setja DN50 öryggisýfirfall

PN2: Svalaniðurfall úr plasti, DN50 hliðarvísandi tengistútur, ryðfrí rist 100x100

PN3: Svalaniðurfall úr plasti, DN50 niúrvísandi tengistútur, ryðfrí rist 100x100

Lagnir skulu lagðar í 20 % halla eins þétt við loft og hægt er nema annað sé tekið fram á teikningum

Lagnaefni:

VS:	Vatnssalerni	DN100 PP
HL:	Handlaug	DN50 PP
EV:	Eitihúsvaskur	DN50 PP
RV:	Ræstivaskur	DN50 PP
ÞV:	Þvottavél	DN50 PP
UPV:	Uppþvottavél	Tengist inn á EV

Fjölbylishús
Hringhamar 6-8
221 Hafnarfjörður
Lagnir og loftræsing
Fráveita
Grunnmynd 1 hæð - MHL 02

TEKNIÐNÚMÉR	BLAÐSTÆRÐ	HANNAÐ:	AG
22-028	A1	TEKNAÐ:	AG
L_F_01_03		YFIRFARÐ:	BK
DAGS.	MÆLKVARÐI	ÚTGÁFA	
25.10.2023	1 : 50	B	

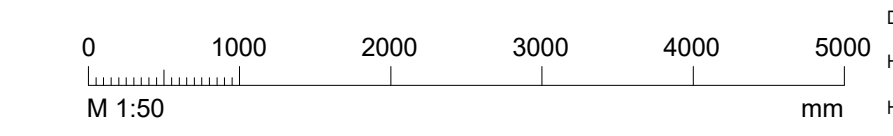

Dagsetning aðaluppdráttar:
Hönnuður: Baldur Kárasón kt. 180979-5229
Hönnunarsjötti:

Útg.	Dags.	Skýring	Br.af.	Yfirf.
A	25.10.2023		AG	BK
B	29.12.2023	Teikningum breytt	AG	BK



Frárennslí skýringar

- Frárennslí skólþ
- Frárennslí regnvatn
- - - Frárennslí dren

Ómerktur hringur táknar að lögn færist upp eða niður innan hæðar.
Hringur merktur PU, PN eða PU/PN táknar að lögn færist upp eða niður á milli hæða.

T.K - Ásetlaður topp kóti
B.K - Botnkóti

GN1: Gólfniðurfall úr plasti með lyktarlöku, DN50 niðurvísandi tengistútur, ryðfri rist 100x100

GN2: Niðurfallsrenna úr plast með lyktarlöku, DN50 afturvísandi tengistútur, ryðfri rist 800x80

PN1: Hliðarvísandi bakniðurfall með áfóstum kraga úr þakpappa með gataðri upphækkun úr ryðfri stáli innan við þakant, DN70 tengistútur. Fyrir ofan niðurfall skal setja DN50 öryggisfirfall

PN2: Svalaniðurfall úr plasti, DN50 hliðarvísandi tengistútur, ryðfri rist 100x100

PN3: Svalaniðurfall úr plasti, DN50 niðurvísandi tengistútur, ryðfri rist 100x100

Lagnir skulu lagðar í 20 % halla eins þétt við loft og hægt er nema annað sé tekið fram á teikningum

Lagnaefni:

VS:	Vatnssalerni	DN100 PP
HL:	Handlaug	DN50 PP
EV:	Eitihúsvaskur	DN50 PP
RV:	Ræstivaskur	DN50 PP
ÞV:	Þvottavél	DN50 PP
UPV:	Uppþvottavél	Tengist inn á EV

Fjölbýlishús
Hringhamar 6-8
221 Hafnarfjörður

Lagnir og loftræsing
Fráveita
Grunnmynd 1 hæð - MHL 02

TEKNI NÚMÉR	BLAÐSTÆRD	HANNAÐ:	AG
22-028	A1	TEKNAÐ:	AG
L_F_01_04		YFRIFARÐ:	BK
DAGS.	MÆLKVÆRÐI	ÚTGÁFA	
25.10.2023	1 : 50	B	

Útg.	Dags.	Skýring	Br.af.	Yfirf.
A	25.10.2023		AG	BK
B	29.12.2023	Teikningum breytt	AG	BK



Frárennslí skýringar

— Frárennslí skólþ

— Frárennslí regnvatn

- - - Frárennslí dren

Ómerktur hringur táknar að lögnum færast upp eða niður innan hæðar.
Hringur merktur PU, PN eða PU/PN táknar að lögnum færast upp eða niður á milli hæða.

T.K - Ástælaður topp kóti
B.K - Botnkóti

GN1: Gólfniðurfall úr plasti með lyktarloku, DN50 niðurvísandi tengistútur, ryðfrí rist 100x100

GN2: Niðurfallsrenna úr plast með lyktarloku, DN50 afturvísandi tengistútur, ryðfrí rist 80x80

PN1: Hliðarvísandi bakniðurfall með áfóstum kruga úr þakpappa með gataðri upphækkun úr ryðfríu stáli innan við þakant, DN70 tengistútur. Fyrir ofan niðurfall skal setja DN50 öryggisyrifall

PN2: Svalaniðurfall úr plasti, DN50 hliðarvísandi tengistútur, ryðfrí rist 100x100

PN3: Svalaniðurfall úr plasti, DN50 niðurvísandi tengistútur, ryðfrí rist 100x100

Lagnir skulu lagðar í 20 % halla eins þétt við loft og hægt er nema annað sé tekið fram á teikningum

Lagnaefni:

VS:	Vatnssalerni	DN100 PP
HL:	Handlaug	DN50 PP
EV:	Eitihúsvaskur	DN50 PP
RV:	Ræstivaskur	DN50 PP
ÞV:	Þvottavél	DN50 PP
UPV:	Uppþvottavél	Tengist inn á EV

Fjölbýlishús
Hringhamar 6-8
221 Hafnarfjörður

Lagnir og loftræsing
Fráveita
Grunnmynd 2 hæð - MHL 02

TEKNIÐNÚMÉR	BLAÐSTÆRD	HANNAÐ:	AG
22-028	A1	TEKNAÐ:	AG
L_F_02_03		YFIRFARAÐ:	BK
DAGS.	MÆLKVARÐI	ÚTGÁFA	
25.10.2023	1 : 50	B	

Útg.	Dags.	Skýring	Br.af.	Yfirf.
A	25.10.2023		AG	BK
B	29.12.2023	Teikningum breytt	AG	BK



- Frárennslí skýringar
- Frárennslí skólþ
 - Frárennslí regnvatn
 - - - Frárennslí dren

Ómerktur hringur táknar að lögn færist upp eða niður innan hæðar.
Hringur merktur PU, PN eða PU/PN táknar að lögn færist upp eða niður á milli hæða.

T.K - Ásetlaður topp kóti
B.K - Botnkóti

GN1: Gólfniðurfall úr plasti með lyktarlöku, DN50 niúrvísandi tengistútur, ryðfri rist 100x100

GN2: Niúrvíslisrenna úr plast með lyktarlöku, DN50 afturvísandi tengistútur, ryðfri rist 80x80

PN1: Hliðarvísandi bakniðurfall með áfóstum kraga úr þakpappa með gataðri uppþækkun úr ryðfri stáli innan við þakkant, DN70 tengistútur. Fyrir ofan niúrfall skal setja DN50 öryggisfírfall

PN2: Svalaniðurfall úr plasti, DN50 hliðarvísandi tengistútur, ryðfri rist 100x100

PN3: Svalaniðurfall úr plasti, DN50 niúrvísandi tengistútur, ryðfri rist 100x100

Lagnir skulu lagðar í 20 % halla eins þétt við loft og hægt er nema annað sé tekið fram á teikningum

- Lagnaefni:
- VS: Vatnssalerni DN100 PP
 - HL: Handlaug DN50 PP
 - EV: Eitihúsvaskur DN50 PP
 - RV: Ræstivaskur DN50 PP
 - ÞV: Þvottavél DN50 PP
 - UPV: Uppþvottavél Tengist inn á EV

Fjölbylishús
Hringhamar 6-8
221 Hafnarfjörður

Lagnir og loftræsing
Fráveita
Grunnmynd 2 hæð - MHL 02

TEKNIÐUMÉR	BLASTIÆRD	HANNAÐ:	AG
22-028	A1	TEKNAÐ:	AG
L_F_02_04		YFIRFARÐ:	BK
DAGS.	MÆLKVARDI	ÚTGÁFA	
25.10.2023	1 : 50	B	

Útg.	Dags.	Skýring	Br.af.	Yfirf.
A	25.10.2023		AG	BK
B	29.12.2023	Teikningum breytt	AG	BK

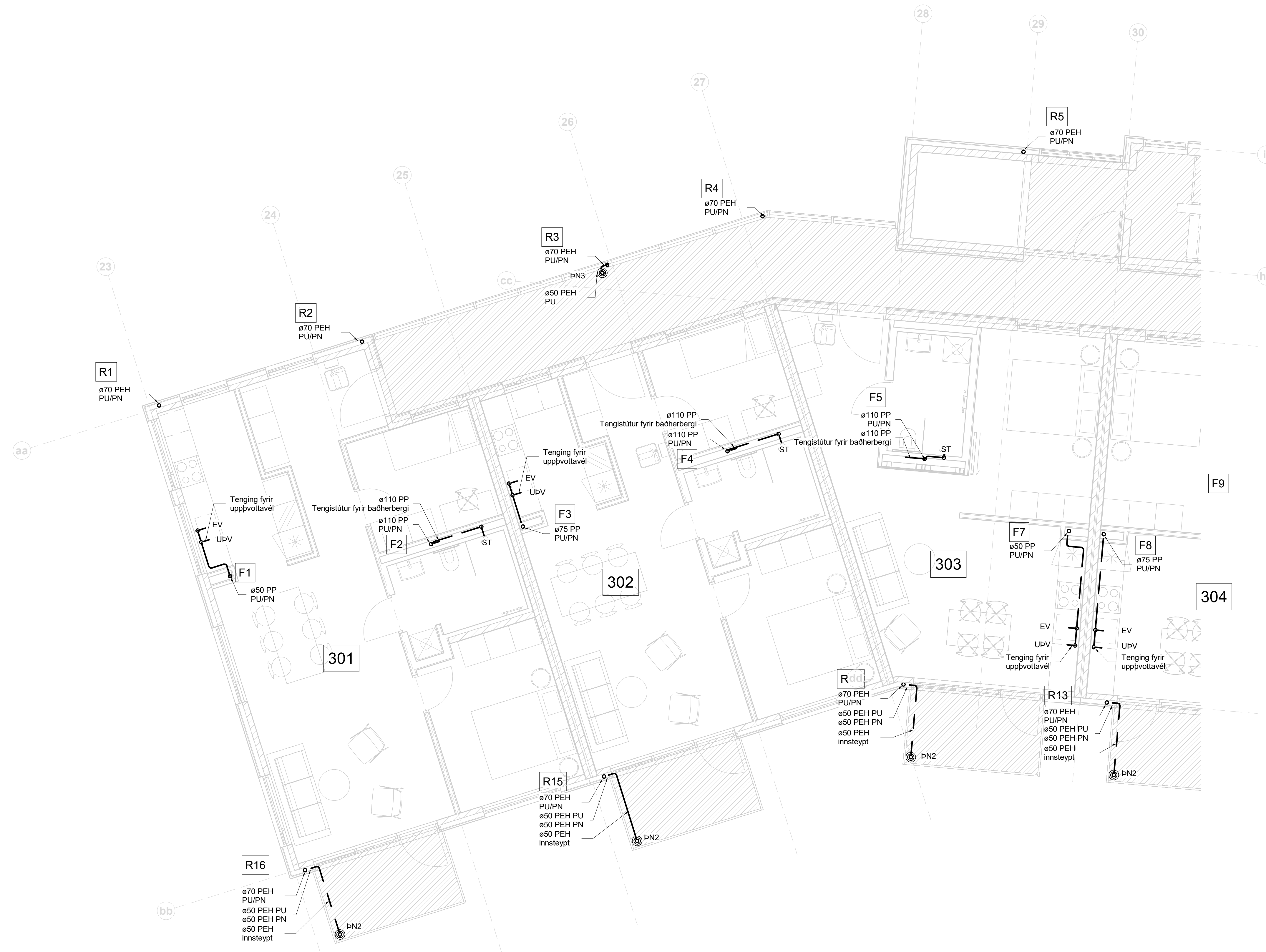

- Frárennslí skýringar
- Frárennslí skólþ
 - Frárennslí regnvatn
 - - - Frárennslí dren

Ómerktur hringur táknar að lögnum færast upp eða niður innan hæðar.
Hringur merktur PU, PN eða PU/PN táknar að lögnum færast upp eða niður á milli hæða.

T.K - Ásetlaður topp kóti
B.K - Botnkóti

GN1: Gólfniðurfali úr plasti með lyktarlöku, DN50 niðurvísandi tengistútur, ryðfrí rist 100x100

GN2: Niðurfallsrenna úr plasti með lyktarlöku, DN50 afturvísandi tengistútur, ryðfrí rist 80x80

BN1: Hliðarvísandi bakniðurfali með áföstum kraga úr þakpappa með gataðri upphækkun úr ryðfríu stáli innan við þakant, DN70 tengistútur. Fyrir ofan niðurfali skal setja DN50 öryggisfyrirfall

BN2: Svalaniðurfali úr plasti, DN50 hliðarvísandi tengistútur, ryðfrí rist 100x100

BN3: Svalaniðurfali úr plasti, DN50 niðurvísandi tengistútur, ryðfrí rist 100x100

Lagnir skulu lagðar í 20 % halla eins þétt við loft og hægt er nema annað sé tekið fram á teikningum

- Lagnaefni:
- VS: Vatnssalerni DN100 PP
 - HL: Handlaug DN50 PP
 - EV: Eitihúsvaskur DN50 PP
 - RV: Ræstivaskur DN50 PP
 - ÞV: Þvottavél DN50 PP
 - UPV: Uppþvottavél Tengist inn á EV

Fjölbýlishús
Hringhamar 6-8
221 Hafnarfjörður

Lagnir og loftræsing
Fráveita
Grunnmynd 3. hæð - MHL 02

TEKNI NÚMÉR	BLAÐSTÆRÐ	HANNAÐ:	AG
22-028	A1	TEKNAÐ:	AG
L_F_03_03		YFIRFARAÐ:	BK
DAGS:	MÆLKVARÐI	ÚTGÁFA	
25.10.2023	1 : 50	B	

Útg.	Dags.	Skýring	Br.af.	Yfirf.
A	25.10.2023		AG	BK
B	29.12.2023	Teikningum breytt	AG	BK



Frárennslí skýringar

- Frárennslí skólþ
- Frárennslí regnvatn
- - - Frárennslí dren

Ómerktur hringur táknar að lögn færist upp eða niður innan hæðar.
Hringur merktur PU, PN eða PU/PN táknar að lögn færist upp eða niður á milli hæða.

T.K - Ástælaður topp kóti
B.K - Botnkóti

GN1: Gólfniðurfall úr plasti með lyktarlöku, DN50 niðurvísandi tengistútur, ryðfri rist 100x100

GN2: Niðurfallsrenna úr plast með lyktarlöku, DN50 afturvísandi tengistútur, ryðfri rist 800x80

PN1: Hliðarvísandi bakniðurfall með áfóstum krauga úr þakpappa með gataðri upphækkun úr ryðfri stáli innan við þakkant, DN70 tengistútur. Fyrir ofan niðurfall skal setja DN50 öryggisfírfall

PN2: Svalaniðurfall úr plasti, DN50 hliðarvísandi tengistútur, ryðfri rist 100x100

PN3: Svalaniðurfall úr plasti, DN50 niðurvísandi tengistútur, ryðfri rist 100x100

Lagnir skulu lagðar í 20 % halla eins þétt við loft og hægt er nema annað sé tekið fram á teikningum

Lagnaefni:

VS:	Vatnssalerni	DN100 PP
HL:	Handlaug	DN50 PP
EV:	Eitihúsvaskur	DN50 PP
RV:	Ræstivaskur	DN50 PP
ÞV:	Þvottavél	DN50 PP
UPV:	Uppþvottavél	Tengist inn á EV

Fjölbýlishús
Hringhamar 6-8
221 Hafnarfjörður

Lagnir og loftræsing
Fráveita
Grunnmynd 3. hæð - MHL 02

TEKNI-NÚMÉR	BLAÐSTÆRD	HANNAÐ:	AG
22-028	A1	TEKNAÐ:	AG
L_F_03_04		YFRIFARÐ:	BK
DAGS.	MÆLKVARÐI	ÚTGÁFA	
25.10.2023	1 : 50	B	

Útg.	Dags.	Skýring	Br.af.	Yfirf.
A	25.10.2023		AG	BK
B	29.12.2023	Teikningum breytt	AG	BK

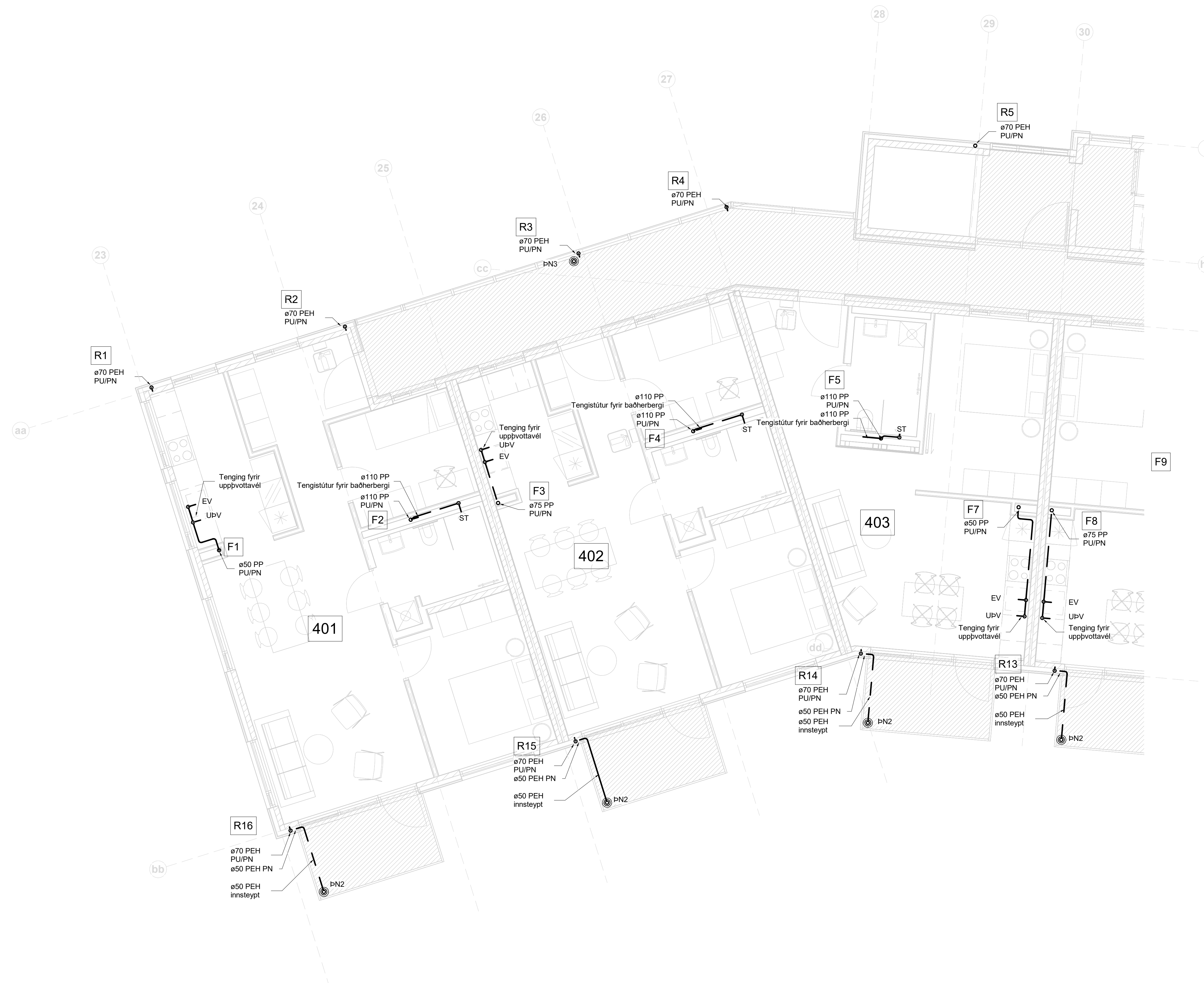

Frárennslí skýringar
 — Frárennslí skólþ
 — Frárennslí regnvatn
 - - - Frárennslí dren

Ómerktur hringur táknar að lögn færist upp eða niður innan hæðar.
 Ringur merktur PU, PN eða PU/PN táknar að lögn færist upp eða niður á milli hæða.

T.K - Ásetlaður topp kóti
 B.K - Botnkóti

GN1: Gólfniðurfall úr plasti með lyktarlöku, DN50 niðurvisandi tengistútur, ryðfrí rist 100x100

GN2: Niðurfallsrenna úr plast með lyktarlöku, DN50 afturvisandi tengistútur, ryðfrí rist 800x80

PN1: Hliðarvisandi bakniðurfall með áfóstum kraga úr þakpappa með gataóri upphækkun úr ryðfríu stáli innan við þakant, DN70 tengistútur. Fyrir ofan niðurfall skal setja DN50 öryggisýfirfall

PN2: Svalaniðurfall úr plasti, DN50 hliðarvisandi tengistútur, ryðfrí rist 100x100

PN3: Svalaniðurfall úr plasti, DN50 niðurvisandi tengistútur, ryðfrí rist 100x100

Lagnir skulu lagðar í 20 % halla eins þétt við loft og hægt er nema annað sé tekið fram á teikningum

Lagnaefni:

VS:	Vatnsalerni	DN100 PP
HL:	Handlaug	DN50 PP
EV:	Eitihúsvaskur	DN50 PP
RV:	Ræstivaskur	DN50 PP
ÞV:	Þvottavél	DN50 PP
UpV:	Uppvottavél	Tengist inn á EV

Fjölbýlishús
 Hringhamar 6-8
 221 Hafnarfjörður

Lagnir og loftræsing
 Fráveita
 Grunnmynd 4. hæð - MHL 02

TEKNIÐUMÉR	BLAÐSTÆRD	HANNAÐ:	AG
22-028	A1	TEKNAÐ:	AG
L_F_04_03		YFIRFARÐ:	BK
DAGS.	MÆLKVARÐI	ÚTGÁFA	
25.10.2023	1 : 50	B	

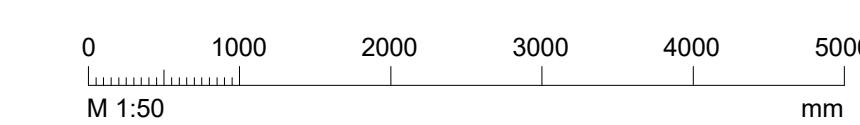

Dagsetning aðaluppdráttar:
 Hönnuður: Baldur Kárason kt. 180979-5229
 Hönnunarsjór:

Útg.	Dags.	Skýring	Br.af.	Yfirf.
A	25.10.2023		AG	BK
B	29.12.2023	Teikningum breytt	AG	BK

Frárennili skýringar

- Frárennili skólpi
- Frárennili regnvatn
- - - Frárennili dren

Ómerktur hringur táknar að lögn færist upp eða niður innan hæðar.
Hringur merktur PU, PN eða PU/PN táknar að lögn færist upp eða niður á milli hæða.

T.K - Ásetlaður topp kóti
B.K - Botnkóti

GN1: Gólfniðurfall úr plasti með lyktarlöku, DN50 niðurvísandi tengistútur, ryðfri rist 100x100

GN2: Niðurfallsrenna úr plast með lyktarlöku, DN50 afturvísandi tengistútur, ryðfri rist 800x80

BN1: Hliðarvísandi bakniðurfall með áfóstum kraga úr þakpappa með gataóri upphækkun úr ryðfri stáli innan við þakkant, DN70 tengistútur. Fyrir ofan niðurfall skal setja DN50 öryggisfyrirfall

BN2: Svalaniðurfall úr plasti, DN50 hliðarvísandi tengistútur, ryðfri rist 100x100

BN3: Svalaniðurfall úr plasti, DN50 niðurvísandi tengistútur, ryðfri rist 100x100

Lagnir skulu lagðar í 20 % halla eins þétt við loft og hægt er nema annað sé tekið fram á teikningum

Lagnaefni:

VS:	Vatnssalerni	DN100 PP
HL:	Handlaug	DN50 PP
EV:	Eitnisvaskur	DN50 PP
RV:	Ræstivaskur	DN50 PP
UV:	Uppvottavél	DN50 PP
UPV:	Uppvottavél	Tengist inn á EV



Fjölbýlishús
Hringhamar 6-8
221 Hafnarfjörður
Lagnir og loftræsing
Fráveita
Grunnmynd 4. hæð - MHL 02

TEKNIÐNÚMÉR	BLAÐSTÆRD	HANNAÐ:	AG
22-028	A1	TEKNAÐ:	AG
L_F_04_04		YFIRFARÐ:	BK
DAGS.	MÆLKVARDI	ÚTGÁFA	
25.10.2023	1 : 50	B	

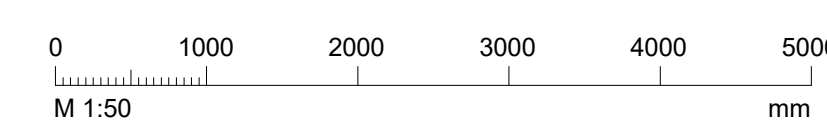

Dagsetning aðaluppdráttar:
Hönnuður: Baldur Kárason kt. 180979-5229
Hönnunarsjór:

Útg.	Dags.	Skýring	Br.af.	Yfirf.
A	25.10.2023		AG	BK

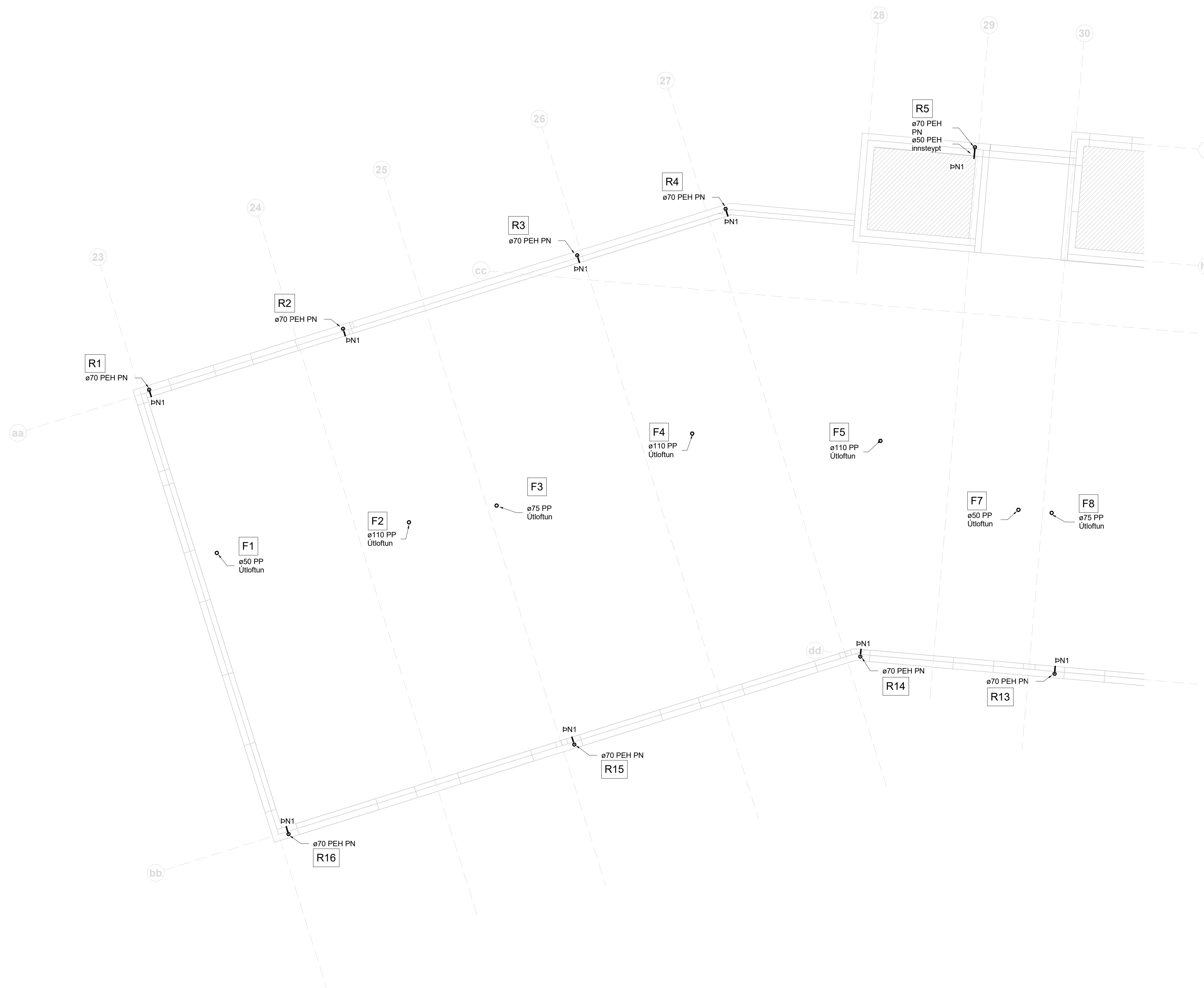

Frárennslí skýringar

- Frárennslí skólþ
- Frárennslí regnvatn
- - - Frárennslí dren

Ómerktur hringur táknar að lögn færist upp eða niður innan hæðar.
Hringur merktur PU, PN eða PU/PN táknar að lögn færist upp eða niður á milli hæða.

T.K - Ásætlaður topp kóti
B.K - Botnkóti

GN1: Gólfniðurfall úr plasti með lyktarloku, DN50 niðurvisandi tengistútur, ryðfri rist 100x100

GN2: Niðurfallsrenna úr plast með lyktarloku, DN50 afturvisandi tengistútur, ryðfri rist 800x80

PN1: Hliðarvisandi bakniðurfall með áföstum kraga úr þakpappa með gataðri upphækkun úr ryðfri stáli innan við þakant, DN70 tengistútur. Fyrir ofan niðurfall skal setja DN50 öryggisyrifall

PN2: Svalaniðurfall úr plasti, DN50 hliðarvisandi tengistútur, ryðfri rist 100x100

PN3: Svalaniðurfall úr plasti, DN50 niðurvisandi tengistútur, ryðfri rist 100x100

Lagnir skulu lagðar í 20 % halla eins þétt við loft og hægt er nema annað sé tekið fram á teikningum

Lagnaefni:

VS:	Vatnssalerni	DN100 PP
HL:	Handlaug	DN50 PP
EV:	Eitnisvaskur	DN50 PP
RV:	Ræstivaskur	DN50 PP
PV:	Þvottavél	DN50 PP
UPV:	Uppþvottavél	Tengist inn á EV

Fjölbýlishús
Hringhamar 6-8
221 Hafnarfjörður

Lagnir og loftræsing
Fráveita
Grunnmynd 5. hæð - MHL 02

TEKNIÐUMÉR	BLAÐSTÆRD	HANNAÐ:	AG
22-028	A1	TEKNAÐ:	AG
L_F_05_03		YFIRFARÐ:	BK
DAGS.	MÆLKVARÐI	ÚTGÁFA	
25.10.2023	1 : 50	A	

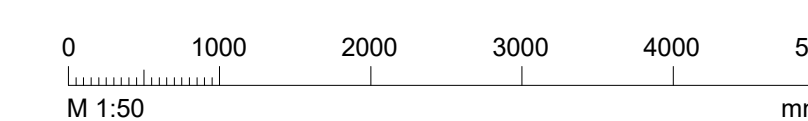

Dagsetning aðaluppdráttar:
Hönnuður: Baldur Kárason kt. 180979-5229
Hönnunarsjötti:

Útg.	Dags.	Skýring	Br.af.	Yfir.
A	25.10.2023		AG	BK

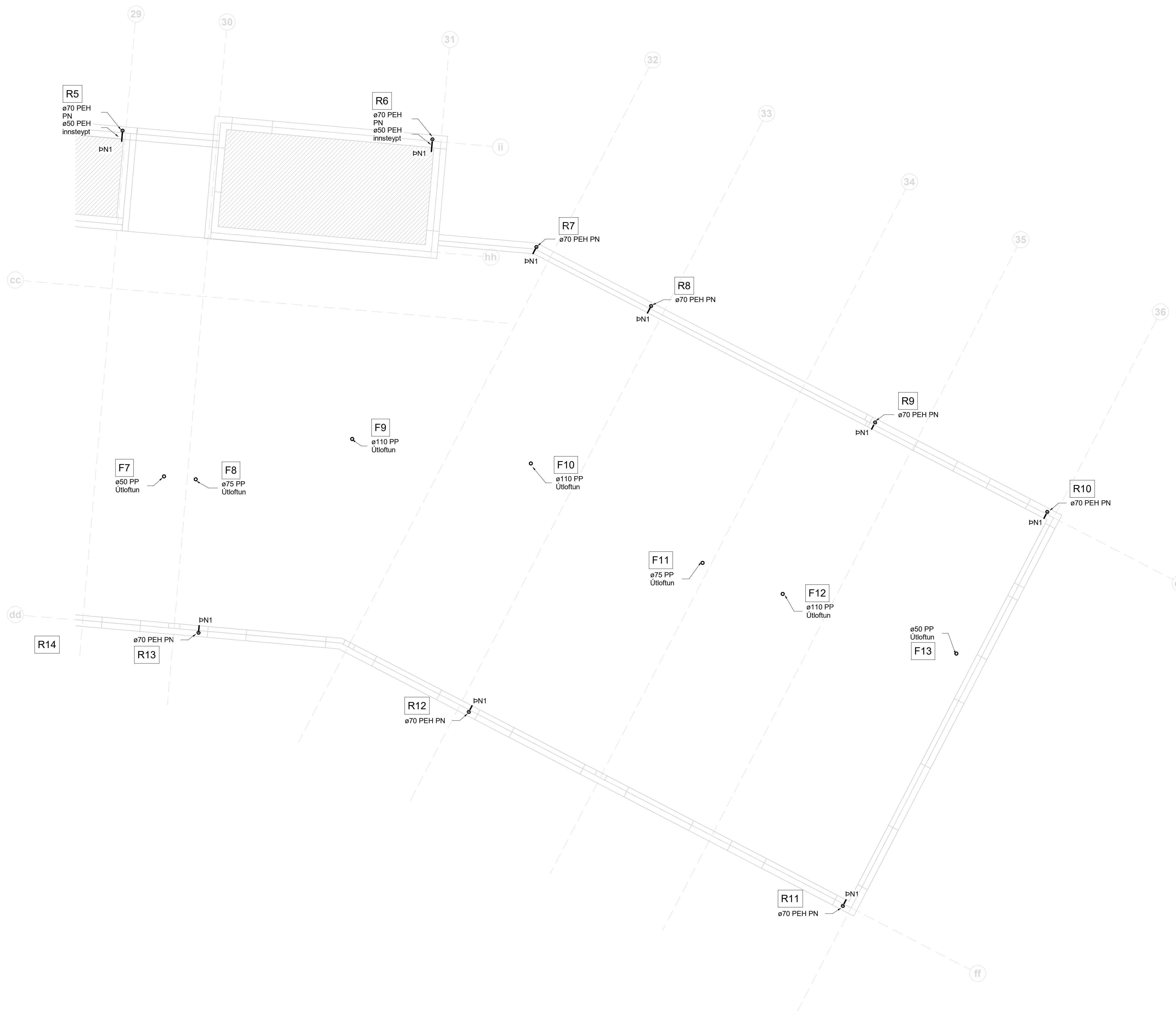

Frárennslí skýringar

—	Frárennslí skól
—	Frárennslí regnvatn
- - -	Frárennslí dren

Ómerktur hringur táknar að lögn færist upp eða niður innan hæðar.
 Ringur merktur PU, PN eða PU/PN táknar að lögn færist upp eða niður á milli hæða.

T.K - Ásetlaður topp kóti
 B.K - Botnkóti

GN1: Gólfniðurfall úr plasti með lyktarloku, DN50 niðurvísandi tengistútur, ryðfri rist 100x100

GN2: Niðurfallsrenna úr plast með lyktarloku, DN50 afturvísandi tengistútur, ryðfri rist 800x80

PN1: Hliðarvísandi bakniðurfall með áföstum kraga úr þakpappa með gataðri upphækkun úr ryðfri stáli innan við þakkant, DN70 tengistútur. Fyrir ofan niðurfall skal setja DN50 öryggisfyrirfall

PN2: Svalaniðurfall úr plasti, DN50 hliðarvísandi tengistútur, ryðfri rist 100x100

PN3: Svalaniðurfall úr plasti, DN50 niðurvísandi tengistútur, ryðfri rist 100x100

Lagnir skulu lagðar í 20 % halla eins þétt við loft og hægt er nema annað sé tekið fram á teikningum

Lagnaefni:

VS:	Vatnssalerni	DN100 PP
HL:	Handlaug	DN50 PP
EV:	Eitnisvaskur	DN50 PP
RV:	Ræstivaskur	DN50 PP
ÞV:	Þvottavél	DN50 PP
UPV:	Uppþvottavél	Tengist inn á EV

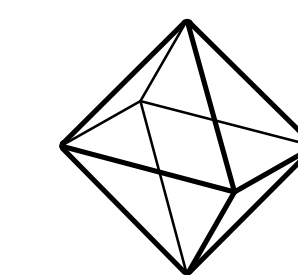

TEKNÍK
 VERKFRÆÐISTOFA

www.teknik.is teknik@teknik.is

Fjölbýlishús
 Ringhamar 6-8
 221 Hafnarfjörður

Lagnir og loftræsing
 Fráveita
 Grunnmynd 5. hæð - MHL 02

TEKNIÐNÚMÉR	BLAÐSTÆRD	HANNAÐ:	AG
22-028	A1	TEKNAÐ:	AG
L_F_05_04		YFIRFARAÐ:	BK
DAGS.	MÆLKVARÐI	ÚTGÁFA	
25.10.2023	1 : 50	A	

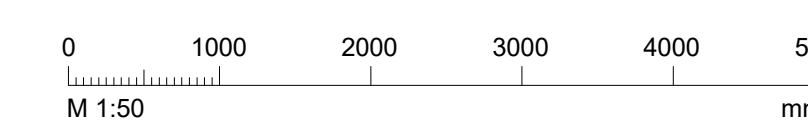

Dagsetning aðaluppdráttar:
 Hönnuður: Baldur Kárason kt. 180979-5229
 Hönnunaraðjafi:

Útg.	Dags.	Skýring	Br.af.	Yfirf.
A	25.10.2023		AG	BK
B	12.03.2024	Brunnar færðir og málsettir	AG	BK
C	14.03.2024	Brunnar færðir og málsettir, lagnir lækkaðar	AG	BK

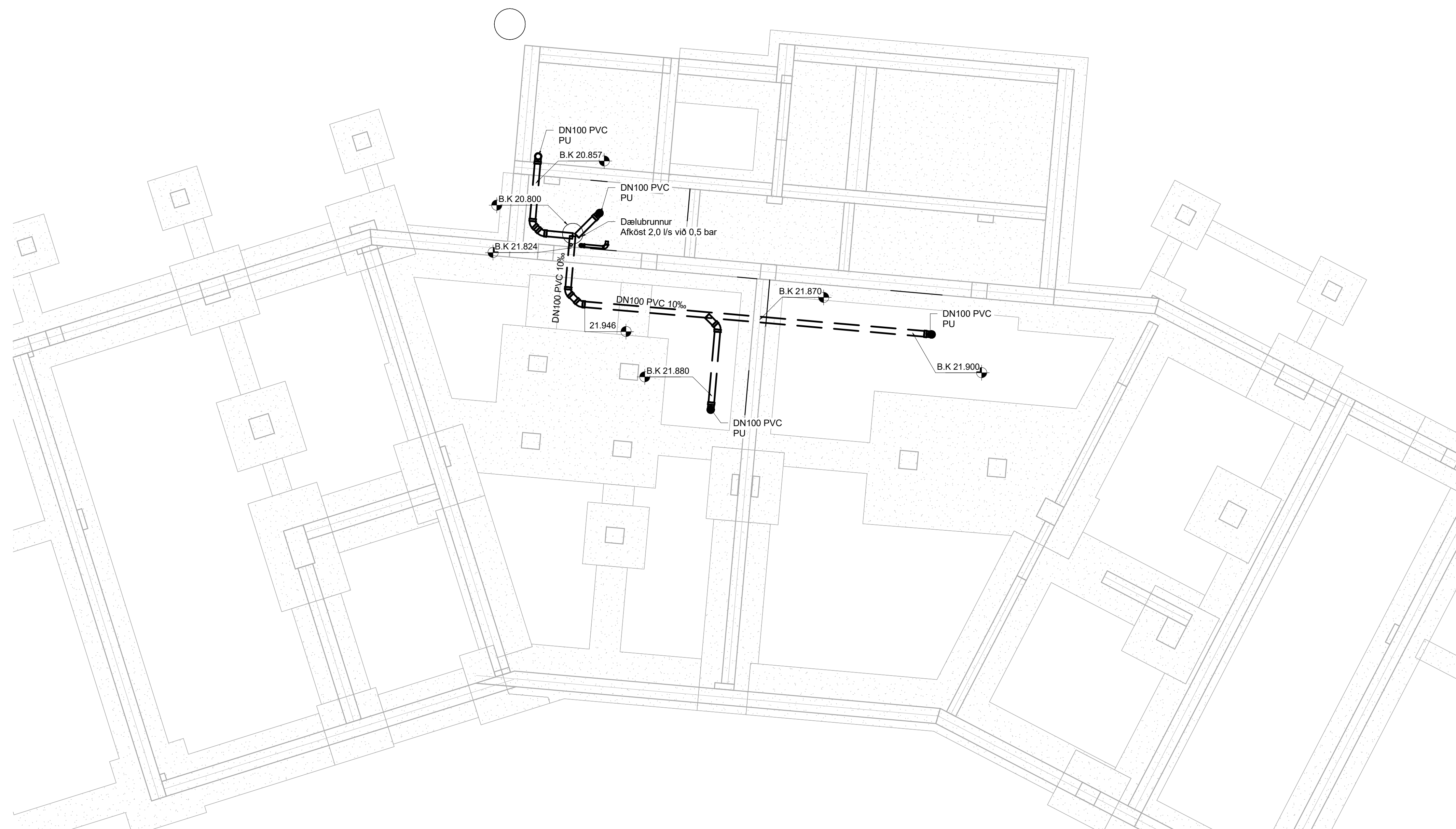

Frárennslí skýringar

- Frárennslí skólþ
- Frárennslí regnvatn
- - - Frárennslí dren

Ómerktur hringur táknar að lögn færist upp eða niður innan hæðar.
Hringur merktur PU, PN eða PU/PN táknar að lögn færist upp eða niður á milli hæða.

T.K - Ásetlaður topp kóti
B.K - Botnkóti

GN1: Gólfniðurfali úr plasti með lyktarloku, DN50 niðurvísandi tengistútur, ryðfri rist 100x100

GN2: Niðurfallsrenna úr plast með lyktarloku, DN50 afturvísandi tengistútur, ryðfri rist 800x80

PN1: Hliðarvísandi bakniðurfali með áfóstum kraga úr þakpappa með gataóri upphækkun úr ryðfri stáli innan við þakant, DN70 tengistútur. Fyrir ofan niðurfali skal setja DN50 öryggisryfirfali

PN2: Svalaniðurfali úr plasti, DN50 hliðarvísandi tengistútur, ryðfri rist 100x100

PN3: Svalaniðurfali úr plasti, DN50 niðurvísandi tengistútur, ryðfri rist 100x100

Lagnir skulu lagðar í 20‰ halla eins þétt við loft og hægt er nema annað sé tekið fram á teikningum

Lagnaefni:

VS:	Vatnssalerni	DN100 PP
HL:	Handlaug	DN50 PP
EV:	Eitihúsvaskur	DN50 PP
RV:	Ræstivaskur	DN50 PP
ÞV:	Þvottavél	DN50 PP
UPV:	Uppþvottavél	Tengist inn á EV

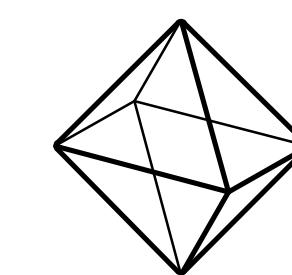

TEKNÍK
VERKFRÆÐISTOFA

www.teknik.is teknik@teknik.is

Fjölbýlishús
Hringhamar 6-8
221 Hafnarfjörður

Lagnir og loftræsing
Fráveita
Lagnir í jörðu - MHL 02

TEKNIÞÚMÉR	BLAÐSTÆRD	HANNAÐ:	AG
22-028	A1	TEKNAÐ:	AG
L_F_-1_03		YFIRFARAÐ:	BK
DAGS.	MELKVARÐI	ÚTGÁFA	
25.10.2023	1 : 50	C	

Dagsetning aðaluppdráttar:
Hönnuður: Baldur Kárason kt. 180979-5229
Hönnunarsjór:

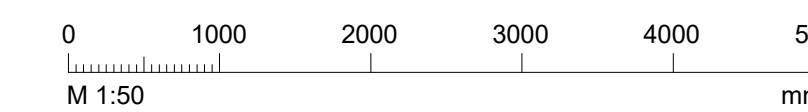

Útg.	Dags.	Skýring	Br. af:	Yfir:
A	10.07.2024	Verkefning	AG	BK

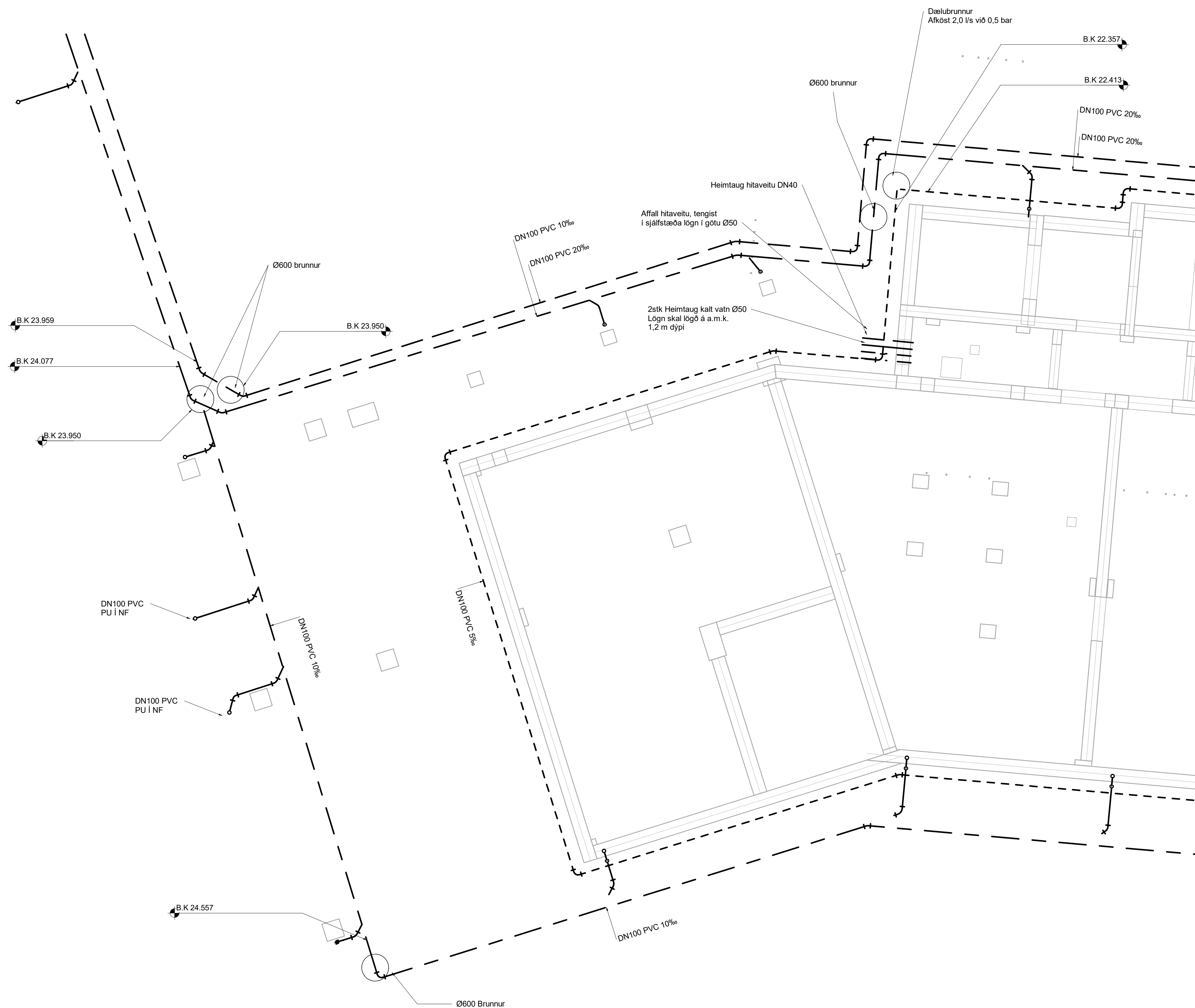

Frárennslí skýringar

- Frárennslí skól
- Frárennslí regnvatn
- - - Frárennslí dren

Ómerktur hringur táknar að lögn færist upp eða niður innan hæðar.
Hringur merktur PU, PN eða PU/PN táknar að lögn færist upp eða niður á milli hæða.

T.K - Ásetlaður topp kóti
B.K - Botnkóti

GN1: Gólfniðurfall úr plasti með lyktarlöku, DN50 niðurvísandi tengistútur, ryðfri rist 100x100

GN2: Niðurfallsrenna úr plast með lyktarlöku, DN50 afturvísandi tengistútur, ryðfri rist 800x80

PN1: Hliðarvísandi bakniðurfall með áföstum kraga úr þakpappa með gataföri upphækkun úr ryðfri stáli innan við þakkant, DN70 tengistútur. Fyrir ofan niðurfall skal setja DN50 öryggisfyrirfall

PN2: Svalaniðurfall úr plasti, DN50 hliðarvísandi tengistútur, ryðfri rist 100x100

PN3: Svalaniðurfall úr plasti, DN50 niðurvísandi tengistútur, ryðfri rist 100x100

Lagnir skulu lagðar í 20 % halla eins þétt við loft og hægt er nema annað sé tekið fram á teikningum

Lagnaefni:

VS:	Vatnssalerni	DN100 PP
HL:	Handlaug	DN50 PP
EV:	Eitnisvaskur	DN50 PP
RV:	Ræstivaskur	DN50 PP
PV:	Þvottavél	DN50 PP
UPV:	Uppþvottavél	Tengist inn á EV

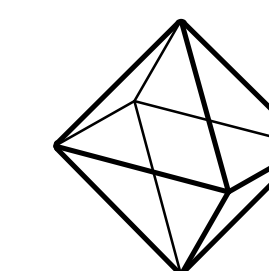

TEKNÍK
VERKFRÆÐISTOFA

www.teknik.is teknik@teknik.is

Fjölbylishús
Hringhamar 6-8
221 Hafnarfjörður

Lagnir og loftræsing
Fráveita
Lagnir í jörðu - MHL 02

TEKNÍNÚMÉR	BLASTIÆRD	HANNAÐ:	AG
22-028	A1	TEKNAÐ:	AG
L_F_-1_13		YFIRFARÐ:	BK

DAGS.	MÆLKVARDI	ÚTGÁFA
10.07.2024		1 : 50
		A

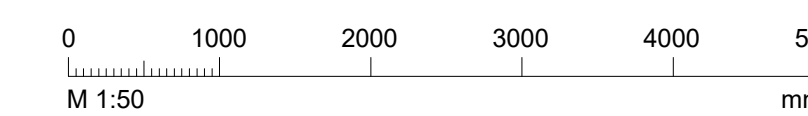

Dagsetning aðaluppdráttar:
Hönnuður: Baldur Káráson kt. 180979-5229
Hönnunarsjötti:

Útg.	Dags.	Skýring	Br.af.	Yfirf.
A	10.07.2024	Verkefning	AG	BK

Frárennslí skýringar

- Frárennslí skólþ
- Frárennslí regnvatn
- - - Frárennslí dren

Ómerktur hringur táknar að lögn færist upp eða niður innan hæðar.
Hringur merktur PU, PN eða PU/PN táknar að lögn færist upp eða niður á milli hæða.

T.K - Ástlaður topp kóti
B.K - Botnkóti

GN1: Gólfniðurfall úr plasti með lyktarlöku, DN50 niðurvísandi tengistútur, ryðfrí rist 100x100

GN2: Niðurfallsrenna úr plast með lyktarlöku, DN50 afturvísandi tengistútur, ryðfrí rist 800x80

PN1: Hliðarvísandi bakniðurfall með áföstum kraga úr þakpappa með gataðri upphækkun úr ryðfríu stáli innan við þakant, DN70 tengistútur. Fyrir ofan niðurfall skal setja DN50 öryggisýfirfall

PN2: Svalaniðurfall úr plasti, DN50 hliðarvísandi tengistútur, ryðfrí rist 100x100

PN3: Svalaniðurfall úr plasti, DN50 niðurvísandi tengistútur, ryðfrí rist 100x100

Lagnir skulu lagðar í 20 % halla eins þétt við loft og hægt er nema annað sé tekið fram á teikningum

Lagnaefni:

VS:	Vatnssalerni	DN100 PP
HL:	Handlaug	DN50 PP
EV:	Eitnisvaskur	DN50 PP
RV:	Ræstivaskur	DN50 PP
PV:	Þvottavél	DN50 PP
UPV:	Uppþvottavél	Tengist inn á EV

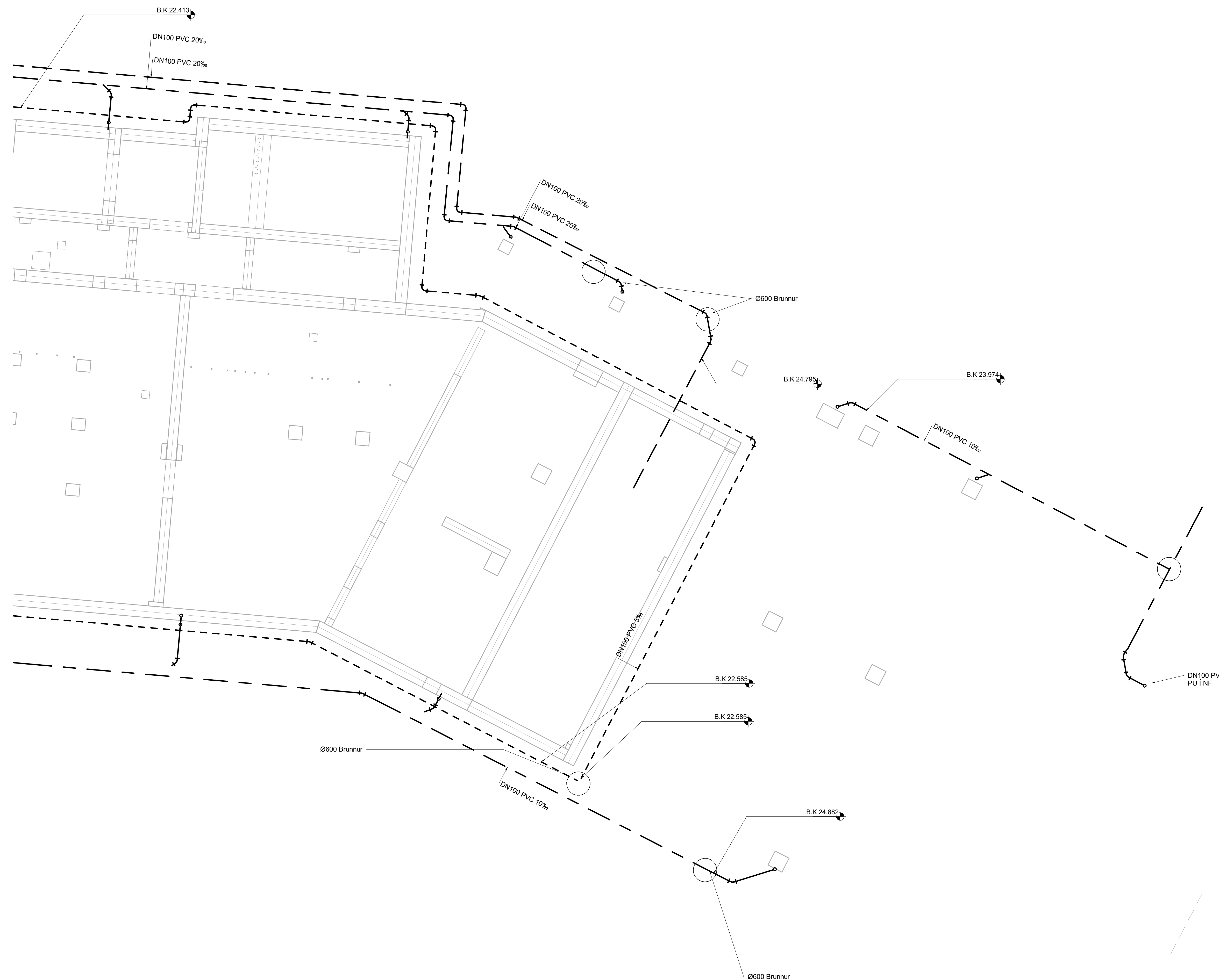

Fjölþýlishús
Hringhamar 6-8
221 Hafnarfjörður

Lagnir og loftræsing
Fráveita
Lagnir í jörðu - MHL 02

TEKNIÐUMÉR	BLAÐSTÆRD	HANNAÐ:	AG
22-028	A1	TEKNAÐ:	AG
L_F_-1_14		YFIRFARÐ:	BK
DAGS.	MÆLKVARÐI	ÚTGÁFA	
10.07.2024	1 : 50	A	

Útg.	Dags.	Skýring	Br.af.	Yfirf.
A	14.11.2023		AG	BK
B	29.12.2023	Teikningum breytt	AG	BK

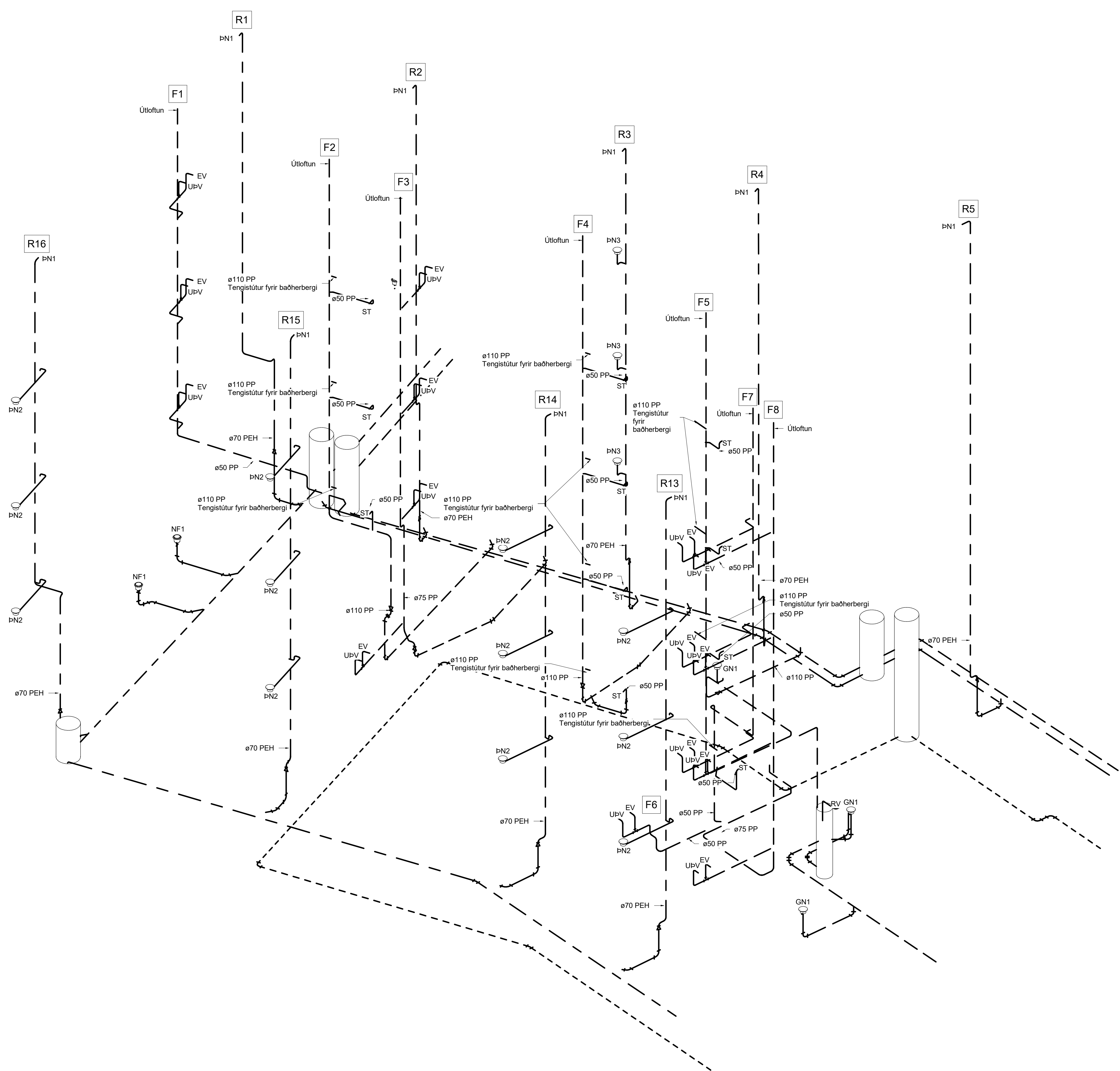

Frárennslí skýringar

- Frárennslí skólpi
- Frárennslí regnvatn
- - - Frárennslí dren

Ómerktur hringur táknar að lögn færist upp eða niður innan hæðar.
Hringur merktur PU, PN eða PU/PN táknar að lögn færist upp eða niður á milli hæða.

T.K - Ásetlaður topp kóti
B.K - Botnkóti

GN1: Gólfniúrfall úr plasti með lyktarlöku, DN50 niúrvísandi tengistútur, ryðfri rist 100x100

GN2: Niúrfallsrenna úr plast með lyktarlöku, DN50 afturvísandi tengistútur, ryðfri rist 80x80

PN1: Hliðarvísandi bakniúrfall með áföstum kraga úr þakpappa með gataðri upphækkun úr ryðfri stáli innan við þakkant, DN70 tengistútur. Fyrir ofan niúrfall skal setja DN50 öryggisfírfall

PN2: Svalaniúrfall úr plasti, DN50 hliðarvísandi tengistútur, ryðfri rist 100x100

PN3: Svalaniúrfall úr plasti, DN50 niúrvísandi tengistútur, ryðfri rist 100x100

Lagnir skulu lagðar í 20 % halla eins þétt við loft og hægt er nema annað sé tekið fram á teikningum

Lagnaefni:

VS:	Vatnssalerni	DN100 PP
HL:	Handlaug	DN50 PP
EV:	Eitihúsvaskur	DN50 PP
RV:	Ræstivaskur	DN50 PP
PV:	Þvottavél	DN50 PP
UPV:	Uppþvottavél	Tengist inn á EV

Fjölbýlishús
Hringhamar 6-8
221 Hafnarfjörður

Lagnir og loftræsing
Fráveita
Rúmmynd Fráveita - MHL 02

TEKNI NÚMÉR	BLAÐSTÆRD	HANNAÐ:	AG
22-028	A1	TEKNAÐ:	AG
L_F_xx_03		YFIRFARÐ:	BK
DAGS.	MÆLKVARDI	ÚTGÁFA	
14.11.2023		B	

Útg.	Dags.	Skýring	Br.af.	Yfir.
A	14.11.2023		AG	BK
B	29.12.2023	Teikningum breytt	AG	BK

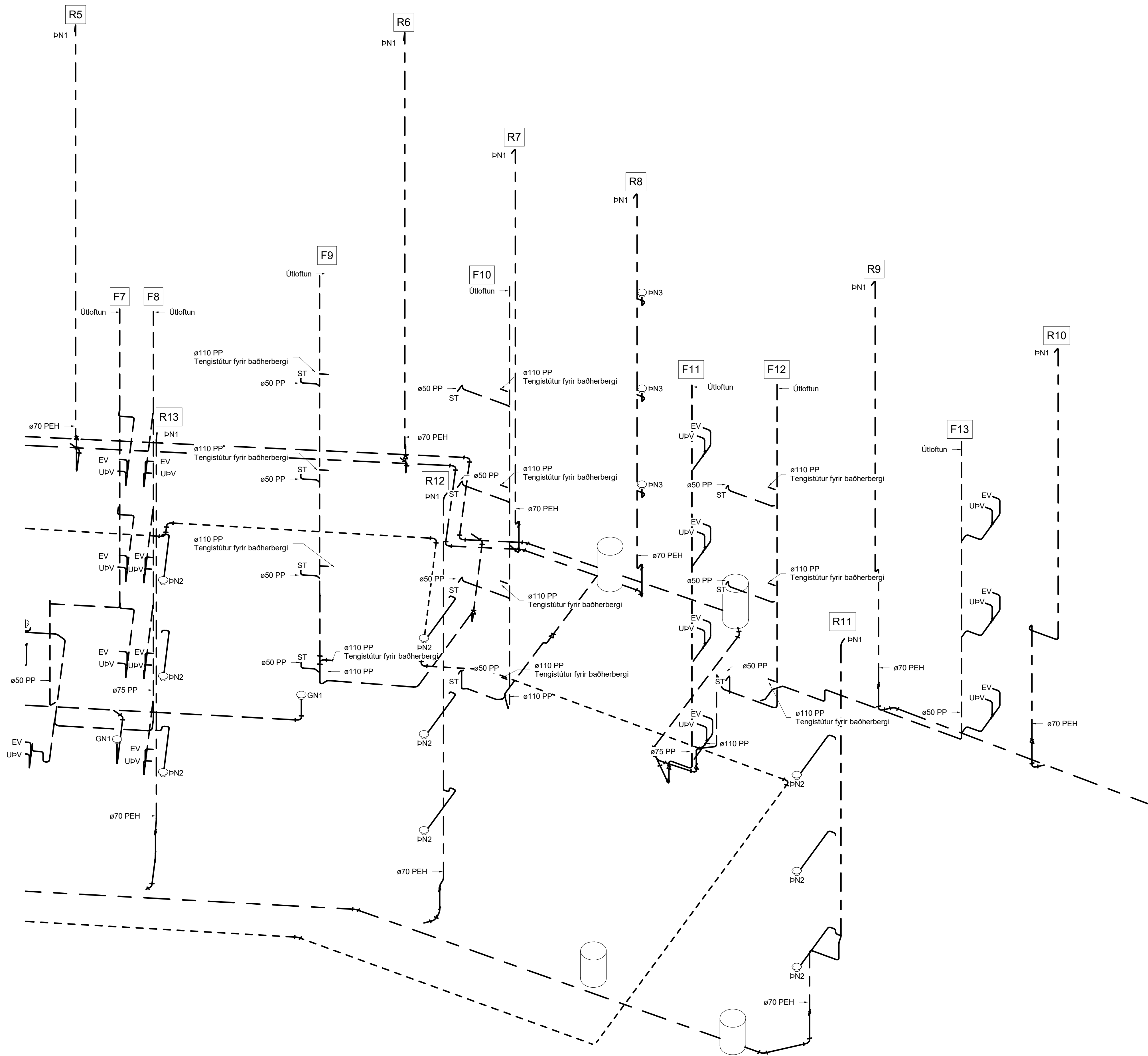

Frárennslí skýringar

— Frárennslí skólpi

— Frárennslí regnvatn

- - - Frárennslí dren

Ómerktur hringur táknar að lögn færist upp eða niður innan hæðar.
Hringur merktur PU, PN eða PU/PN táknar að lögn færist upp eða niður á milli hæða.

T.K - Ásetlaður topp kóti
B.K - Botnkóti

GN1: Gólfniðurfall úr plasti með lyktarlöku, DN50 niðurvísandi tengistútur, ryðfri rist 100x100

GN2: Niðurfallsrenna úr plast með lyktarlöku, DN50 afturvísandi tengistútur, ryðfri rist 80x80

PN1: Hliðarvísandi bakniðurfall með áföstum kraga úr þakpappa með gataðri uppþækkun úr ryðfri stáli innan við þakkant, DN70 tengistútur. Fyrir ofan niðurfall skal setja DN50 öryggisryðfífall

PN2: Svalaniðurfall úr plasti, DN50 hliðarvísandi tengistútur, ryðfri rist 100x100

PN3: Svalaniðurfall úr plasti, DN50 niðurvísandi tengistútur, ryðfri rist 100x100

Lagnir skulu lagðar í 20 % halla eins þétt við loft og hægt er nema annað sé tekið fram á teikningum

Lagnaefni:

VS:	Vatnssalerni	DN100 PP
HL:	Handlaug	DN50 PP
EV:	Eitihúsvaskur	DN50 PP
RV:	Ræstivaskur	DN50 PP
PV:	Þvottavél	DN50 PP
UPV:	Uppþvottavél	Tengist inn á EV

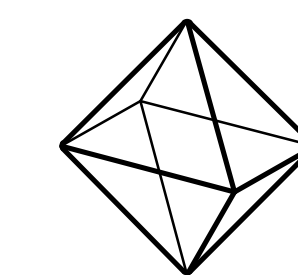

TEKNÍK
VERKFRÆÐISTOFA

www.teknik.is teknik@teknik.is

Fjölbýlishús
Hringhamar 6-8
221 Hafnarfjörður

Lagnir og loftræsing
Fráveita
Rúmmynd Fráveita - MHL 02

TEKNIÐUMÉR	BLADSTÆRD	HANNAÐ:
22-028	A1	AG
L_F_xx_04		YFRIFARAÐ: BK

DAGS.	MELKVARÐI	ÚTGÁFA
14.11.2023		B

Dagsetning áskilpóttar:
Hönnuður: Baldur Kásson kt. 180979-5229
Hönnunarsjött:

Útg.	Dags.	Skýring	Br.af.	Yfirf.
A	25.10.2023		AG	BK
B	14.11.2023		AG	BK

Hitakerfi skýringar

- Hitakerfi framrás
- Hitakerfi bakrás

Ómerktur hringur táknar að lögn færist upp eða niður innan hæðar.
 Hringur merktur PU, PN eða PU/PN táknar að lögn færist upp eða niður á milli hæða.



Fjölbýlishús
 Hringhamar 6-8
 221 Hafnarfjörður

Lagnir og loftræsing
 Hitakerfi
 Grunnmynd jarðhæð - MHL 02

TEKNIÐNÚMÉR	BLAÐSTÆRD	HANNAÐ:	AG
22-028	A1	TEKNAÐ:	AG
L_H_00_03		YFIRFARÐ:	BK
DAGS.	MÆLKVARÐI	ÚTGÁFA	
25.10.2023	1 : 50	B	

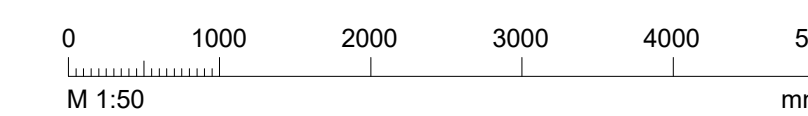

Dagsetning aðaluppdráttar:
 Hönnuður: Baldur Kárasón kt. 180979-5229
 Hönnunaraðjafi:

Útg.	Dags.	Skýring	Br.af.	Yfirf.
A	25.10.2023		AG	BK
B	14.11.2023		AG	BK

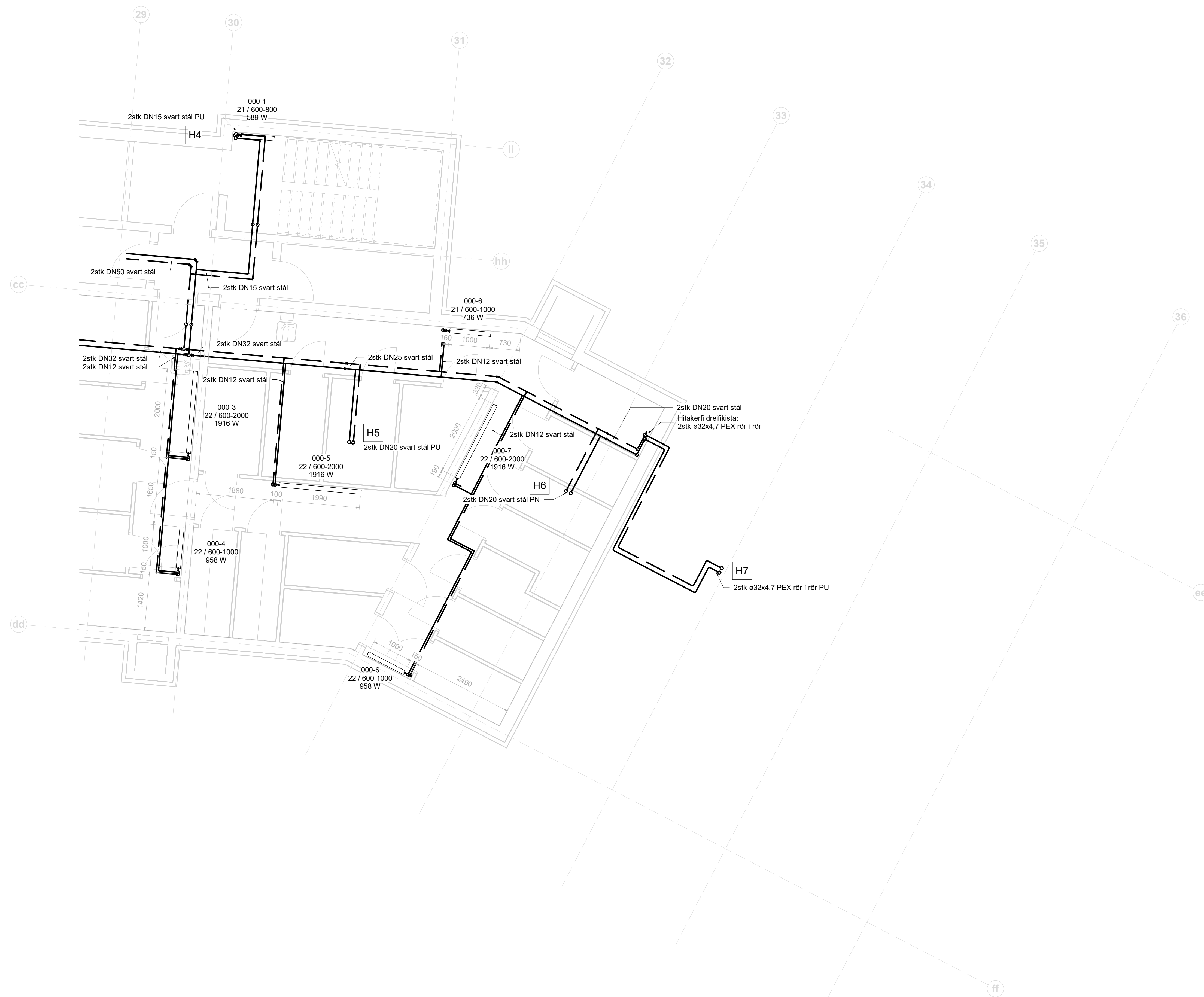

Hitakerfi skýringar

- Hitakerfi framrás
- Hitakerfi bakrás

Ómerktur hringur táknar að lögn færist upp eða niður innan hæðar.
 Hringur merktur PU, PN eða PU/PN táknar að lögn færist upp eða niður á milli hæða.

Fjölbýlishús
 Hringhamar 6-8
 221 Hafnarfjörður

Lagnir og loftræsing
 Hitakerfi
 Grunnmynd jarðhæð - MHL 02

TEKNIÐNÚMÉR	BLAÐSTÆRÐ	HANNAÐ:	AG
22-028	A1	TEKNAÐ:	AG
L_H_00_04		YFIRFARAÐ:	BK
DAGS.	MÆLKVARÐI	ÚTGÁFA	
25.10.2023	1 : 50	B	

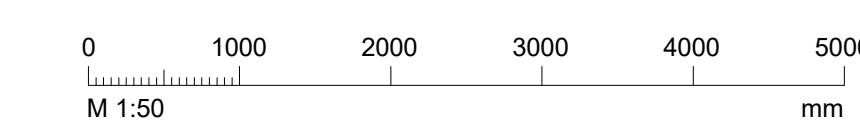

Dagsetning aðaluppdráttar:
 Hönnuður: Baldur Kárasón kt. 180979-5229
 Hönnunarsjötti:

Utg.	Dags.	Skýring	Br.af.	Yfirf.
A	25.10.2023		AG	BK
B	14.11.2023		AG	BK

Hitakerfi skýringar

- Hitakerfi framrás
- Hitakerfi bakrás

Ómerktur hringur táknar að lögn færist upp eða niður innan hæðar.
 Hringur merktur PU, PN eða PU/PN táknar að lögn færist upp eða niður á milli hæða.

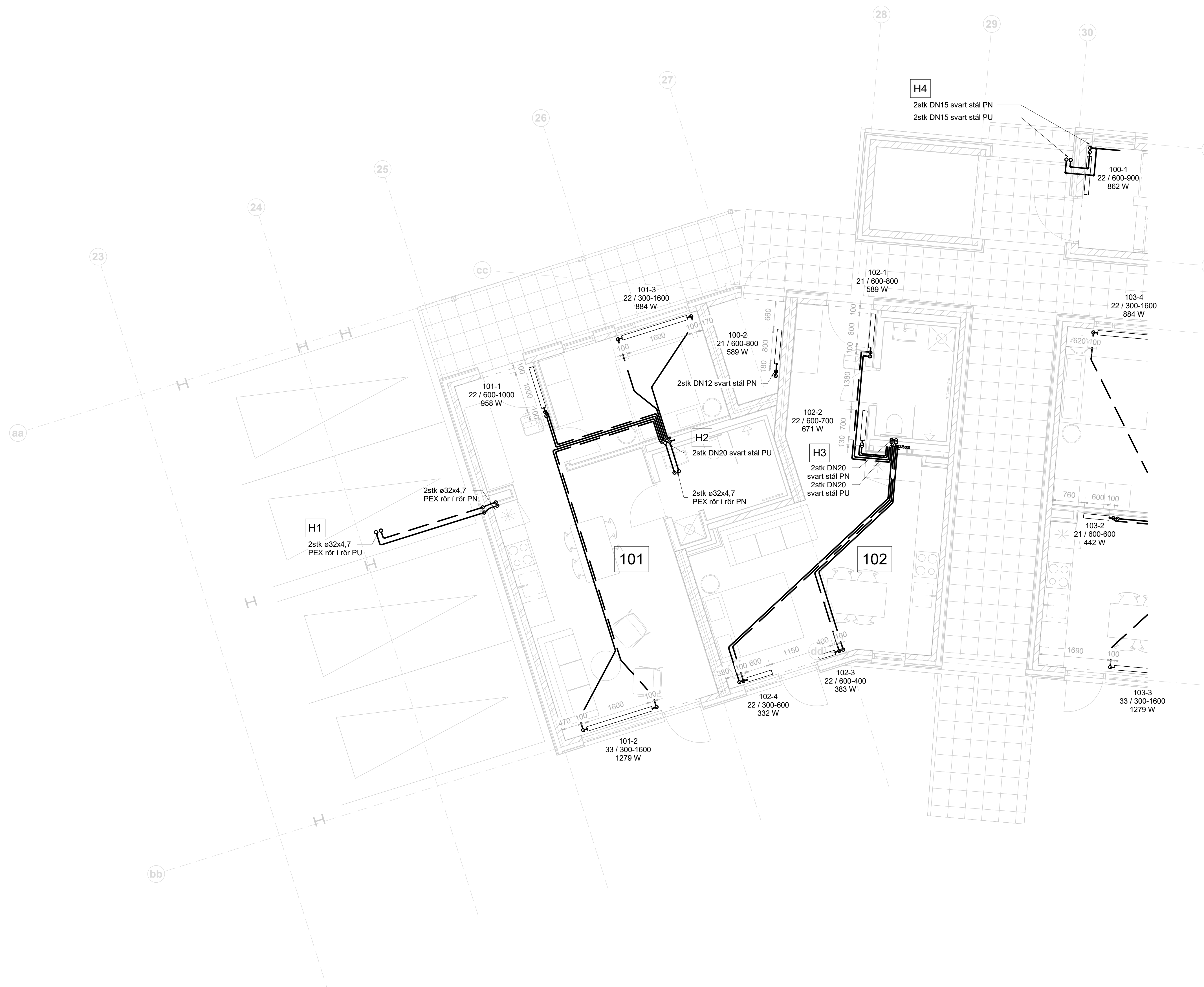

Fjölbylishús
 Hringhamar 6-8
 221 Hafnarfjörður

Lagnir og loftræsing
 Hitakerfi
 Grunnmynd 1 hæð - MHL 02

TEKNIÐUMÉR	BLAÐSTÆRD	HANNAÐ:	AG
22-028	A1	TEKNAÐ:	AG
L_H_01_03		YFIRFARAÐ:	BK
DAGS.	MÆLKVÆÐI	ÚTGÁFA	
25.10.2023	1 : 50	B	

Útg.	Dags.	Skýring	Br.af.	Yfirf.
A	25.10.2023		AG	BK
B	14.11.2023		AG	BK

Hitakerfi skýringar

- Hitakerfi framrás
- Hitakerfi bakrás

Ómerktur hringur táknar að lögn færist upp eða niður innan hæðar.
 Hringur merktur PU, PN eða PU/PN táknar að lögn færist upp eða niður á milli hæða.

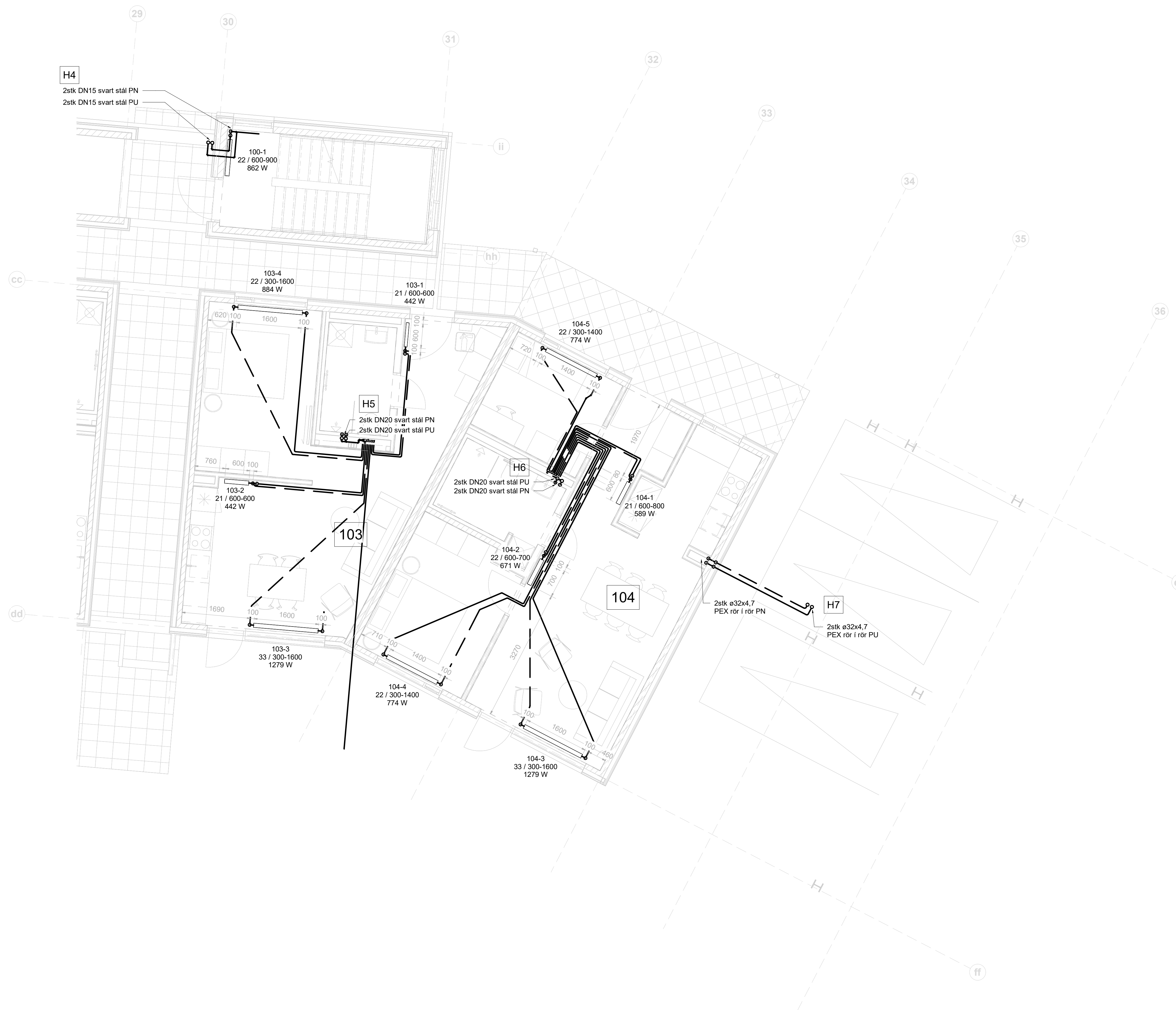

Fjölbýlishús
 Hringhamar 6-8
 221 Hafnarfjörður

Lagnir og loftræsing
 Hitakerfi
 Grunnmynd 1 hæð - MHL 02

TEKNIÐUMÉR	BLAÐSTÆRD	HANNAÐ:	AG
22-028	A1	TEKNAÐ:	AG
L_H_01_04		YFIRFARÐ:	BK
DAGS.	MÆLKVÆÐI	ÚTGÁFA	
25.10.2023	1 : 50	B	

Útg.	Dags.	Skýring	Br.af.	Yfirf.
A	25.10.2023		AG	BK
B	14.11.2023		AG	BK

Hitakerfi skýringar
 — Hitakerfi framrás
 - - - Hitakerfi bakrás

Ómerktur hringur tákna að lögn færist upp eða niður innan hæðar.
 Hringur merktur PU, PN eða PU/PN tákna að lögn færist upp eða niður á milli hæða.

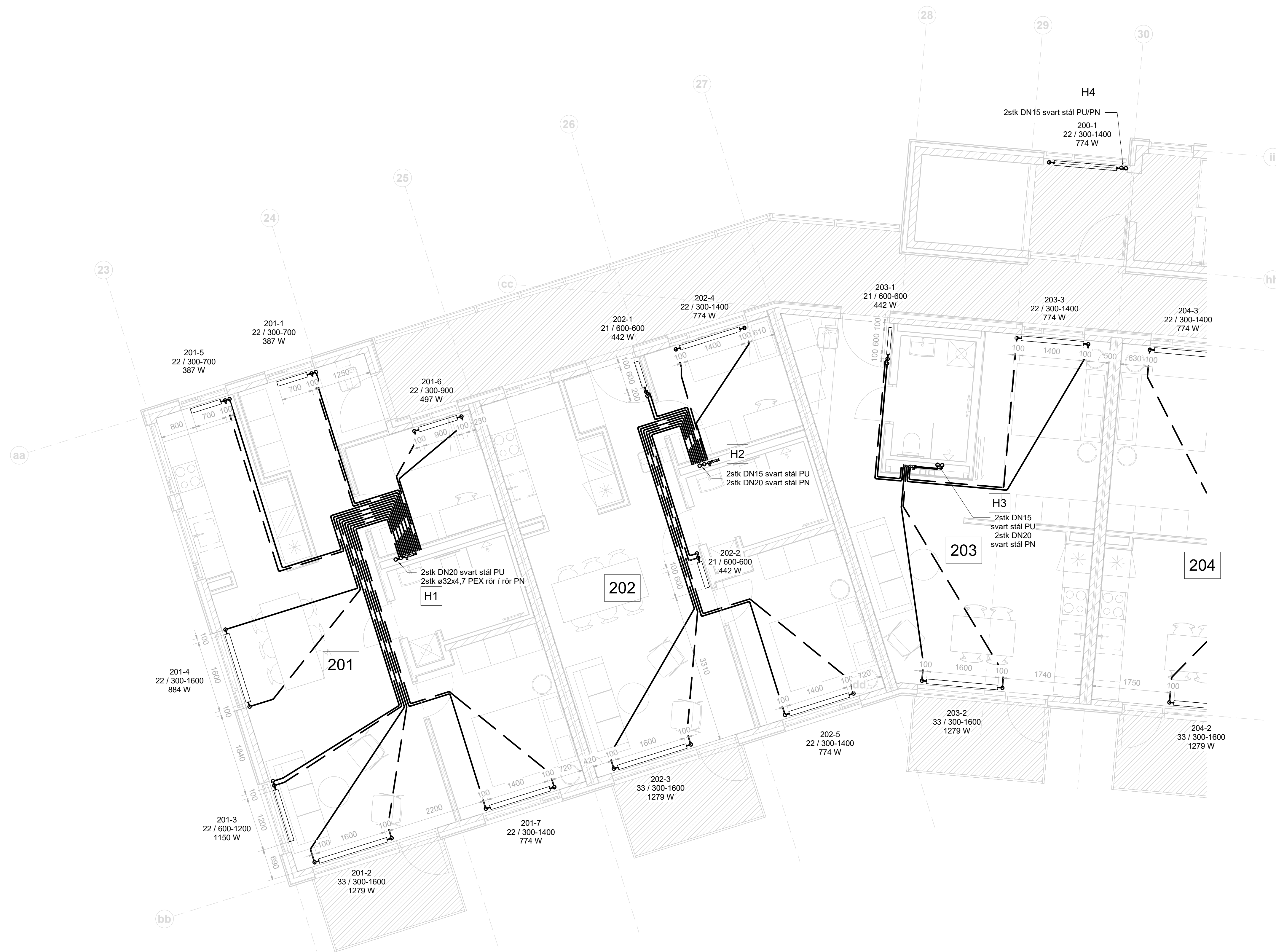

Fjölbýlishús
 Hringhamar 6-8
 221 Hafnarfjörður

Lagnir og loftræsing
 Hitakerfi
 Grunnmynd 2 hæð - MHL 02

TEKNIÐUMÉR	BLASTIÆRD	HANNAÐ:	AG
22-028	A1	TEKNAÐ:	AG
L_H_02_03		YFIRFARÐ:	BK
DAGS.	MELKVARÐI	ÚTGÁFA	
25.10.2023		1 : 50	B

0 1000 2000 3000 4000 5000
 M 1:50 mm

Dagsetning aðaluppdráttar:
 Hönnuður: Baldur Kárason kt. 180979-5229
 Hönnunaraðili:

Útg.	Dags.	Skýring	Br.af.	Yfirf.
A	25.10.2023		AG	BK
B	14.11.2023		AG	BK

Hitakerfi skýringar

- Hitakerfi framrás
- Hitakerfi bakrás

Ómerktur hringur táknar að lögn færist upp eða niður innan hæðar.
Hringur merktur PU, PN eða PU/PN táknar að lögn færist upp eða niður á milli hæða.

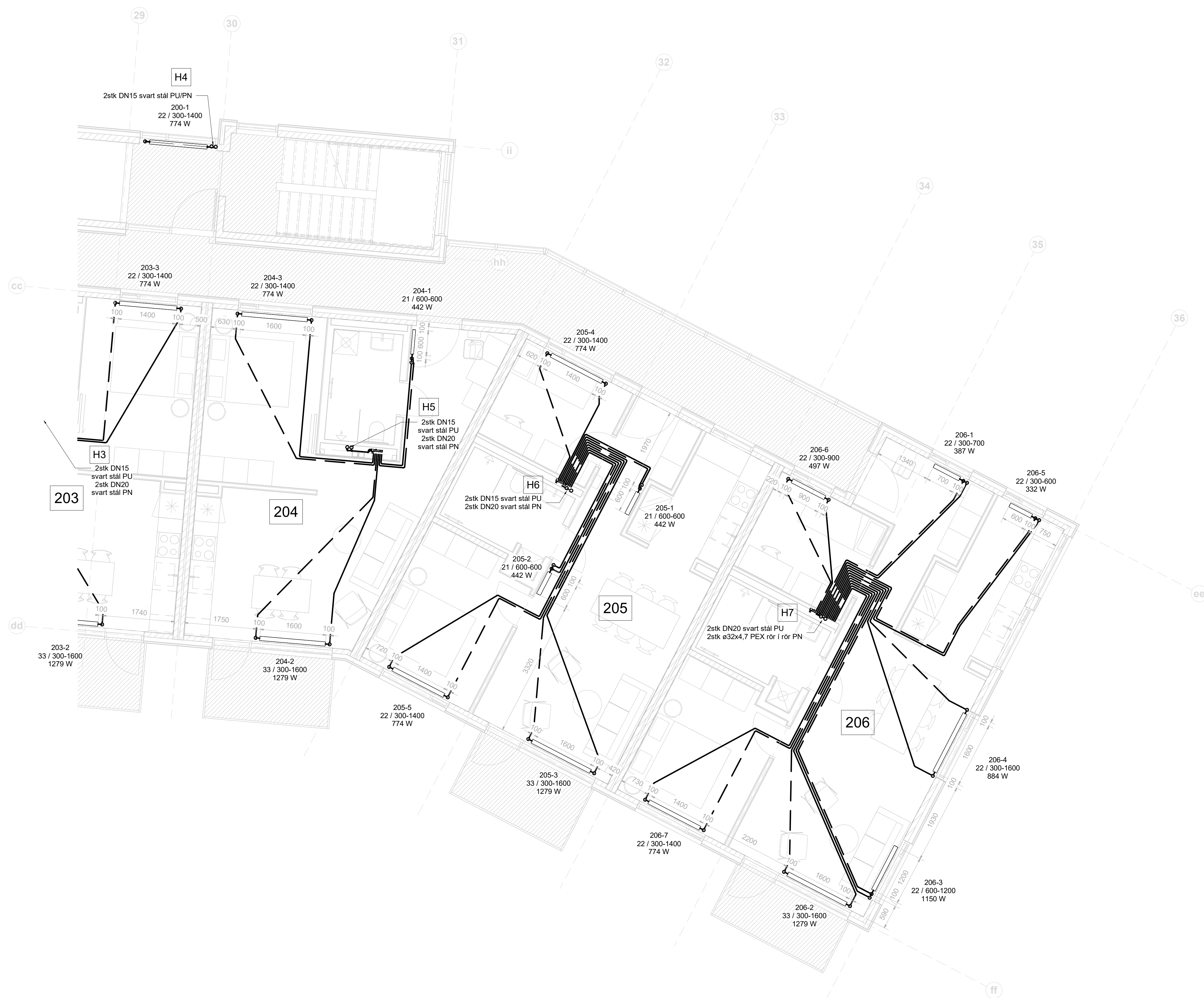

Fjölbylishús
Hringhamar 6-8
221 Hafnarfjörður
Lagnir og loftræsing
Hitakerfi
Grunnmynd 2 hæð - MHL 02

TEKNIÐNÚMÉR	BLAÐSTÆRÐ	HANNAÐ:	AG
22-028	A1	TEKNAÐ:	AG
L_H_02_04		YFIRFARÐ:	BK
DAGS.	MÆLKVARÐI	ÚTGÁFA	
25.10.2023	1 : 50	B	

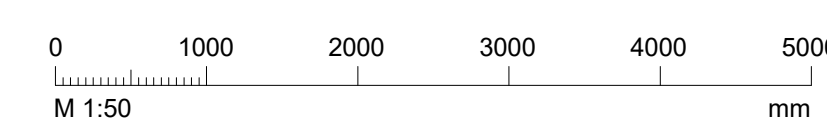

Dagsetning aðaluppdráttar:
Hönnuður: Baldur Kárason kt. 180979-5229
Hönnunarsjötti:

Útg.	Dags.	Skýring	Br.af.	Yfirf.
A	25.10.2023		AG	BK
B	14.11.2023		AG	BK

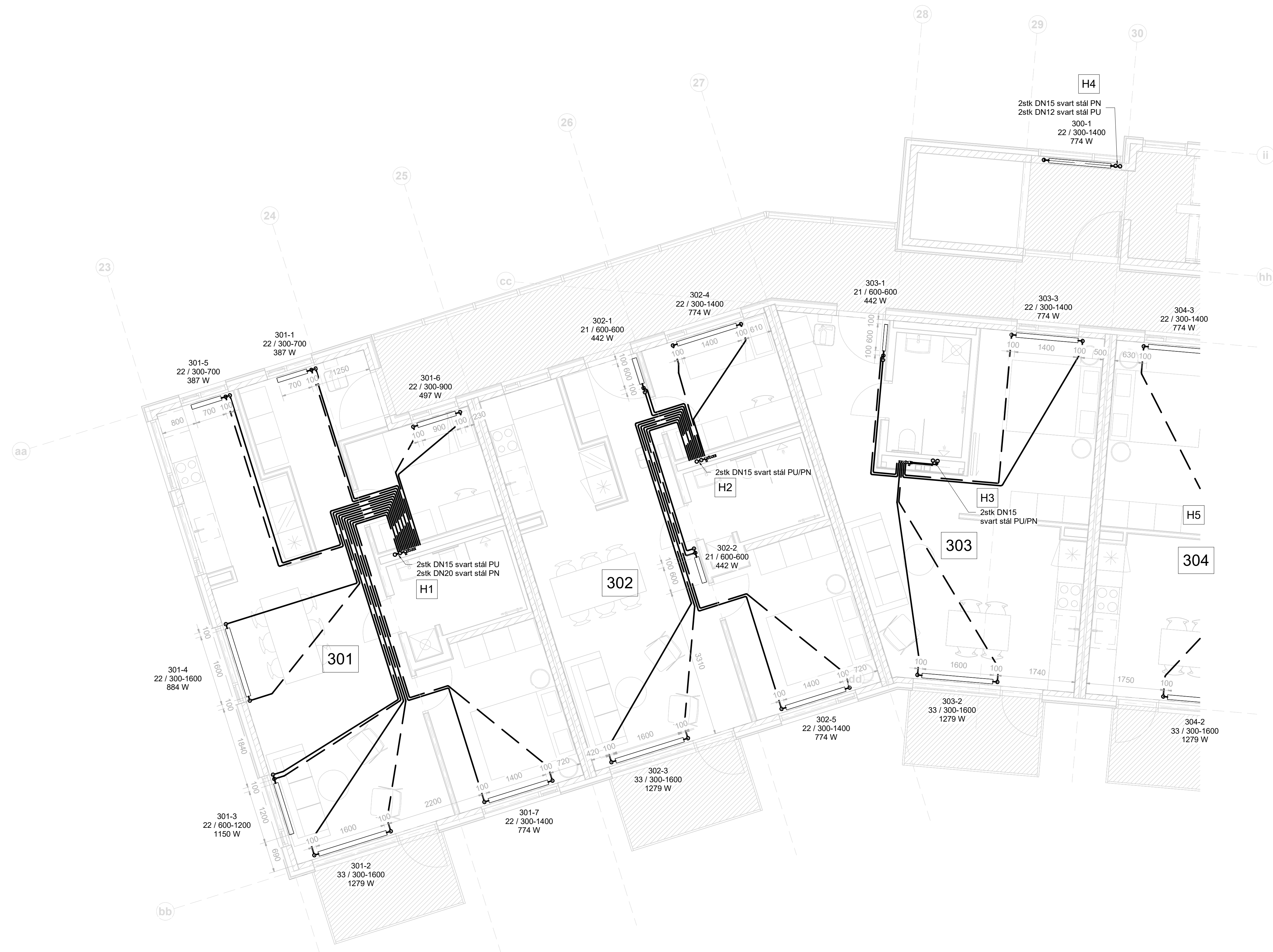

Hitakerfi skýringar
 — Hitakerfi framrás
 - - - Hitakerfi bakrás

Ómerktur hringur táknar að lögn færist upp eða niður innan hæðar.
 Hringur merktur PU, PN eða PU/PN táknar að lögn færist upp eða niður á milli hæða.

Fjölbýlishús
 Hringhamar 6-8
 221 Hafnarfjörður
 Lagnir og loftræsing
 Hitakerfi
 Grunnmynd 3. hæð - MHL 02

TEKNIÐUMÉR	BLADSTÆRD	HANNAÐ:	AG
22-028	A1	TEKNAÐ:	AG
L_H_03_03		YFIRFARÐ:	BK
DAGS.	MÆLKVARÐI	ÚTGÁFA	
25.10.2023	1 : 50	B	

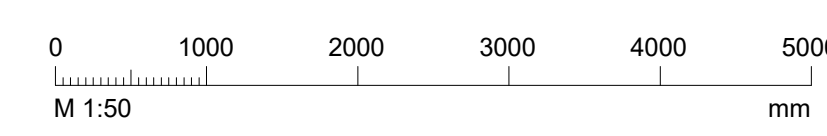

Dagsetning aðaluppdráttar:
 Hönnuður: Baldur Kárason kt. 180979-5229
 Hönnunarsjötti:

Útg.	Dags.	Skýring	Br. af:	Yfirf.
A	25.10.2023		AG	BK
B	14.11.2023		AG	BK

Hitakerfi skýringar

- Hitakerfi framrás
- Hitakerfi bakrás

Ómerktur hringur táknar að lögn færist upp eða niður innan hæðar.
 Hringur merktur PU, PN eða PU/PN táknar að lögn færist upp eða niður á milli hæða.

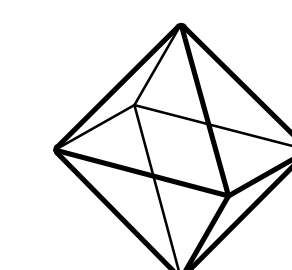
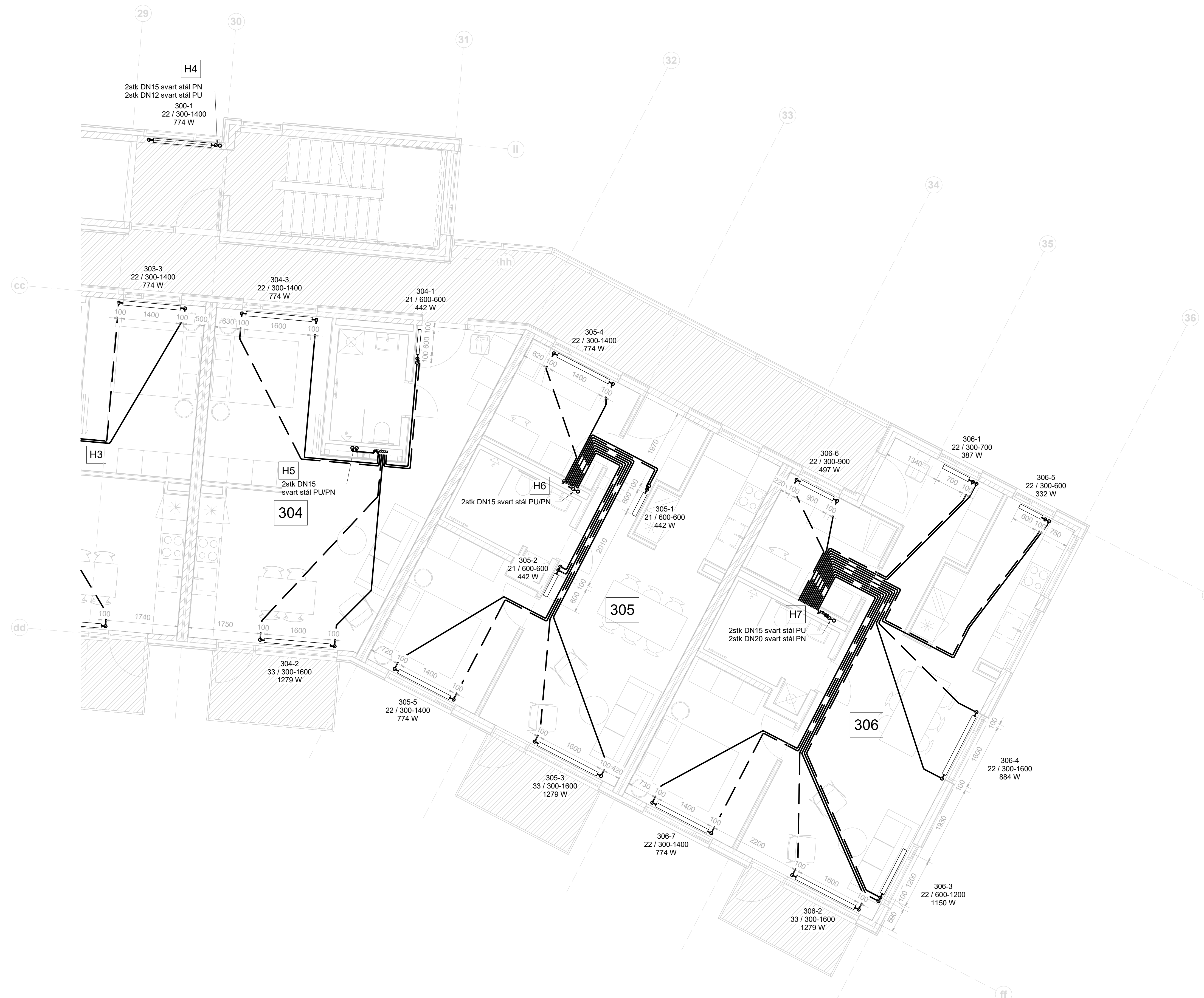

TEKNIK
 VERKFRÆÐISTOFA

www.teknik.is teknik@teknik.is

Fjölbylishús
 Hringhamar 6-8
 221 Hafnarfjörður

Lagnir og loftræsing
 Hitakerfi
 Grunnmynd 3. hæð - MHL 02

TEKNIÐNÚMÉR	BLAÐSTÆRÐ	HANNAÐ:	AG
22-028	A1	TEKNAÐ:	AG
L_H_03_04		YFIRFARAÐ:	BK
DAGS.	MÆLKVARÐI	ÚTGÁFA	
25.10.2023	1 : 50	B	

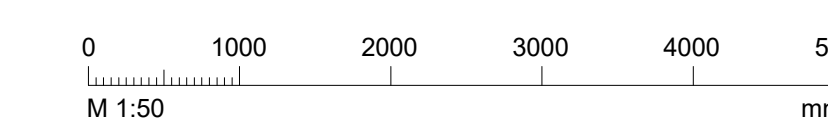

Dagsetning aðaluppdráttar:
 Hönnuður: Baldur Kárason kt. 180979-5229
 Hönnunaraðjafi:

Útg.	Dags.	Skýring	Br.af.	Yfirf.
A	25.10.2023		AG	BK
B	14.11.2023		AG	BK

Hitakerfi skýringar

— Hitakerfi framrás
- - - Hitakerfi bakrás

Ómerktur hringur tákna að lögn færist upp eða niður innan hæðar.
Hringur merktur PU, PN eða PU/PN tákna að lögn færist upp eða niður á milli hæða.

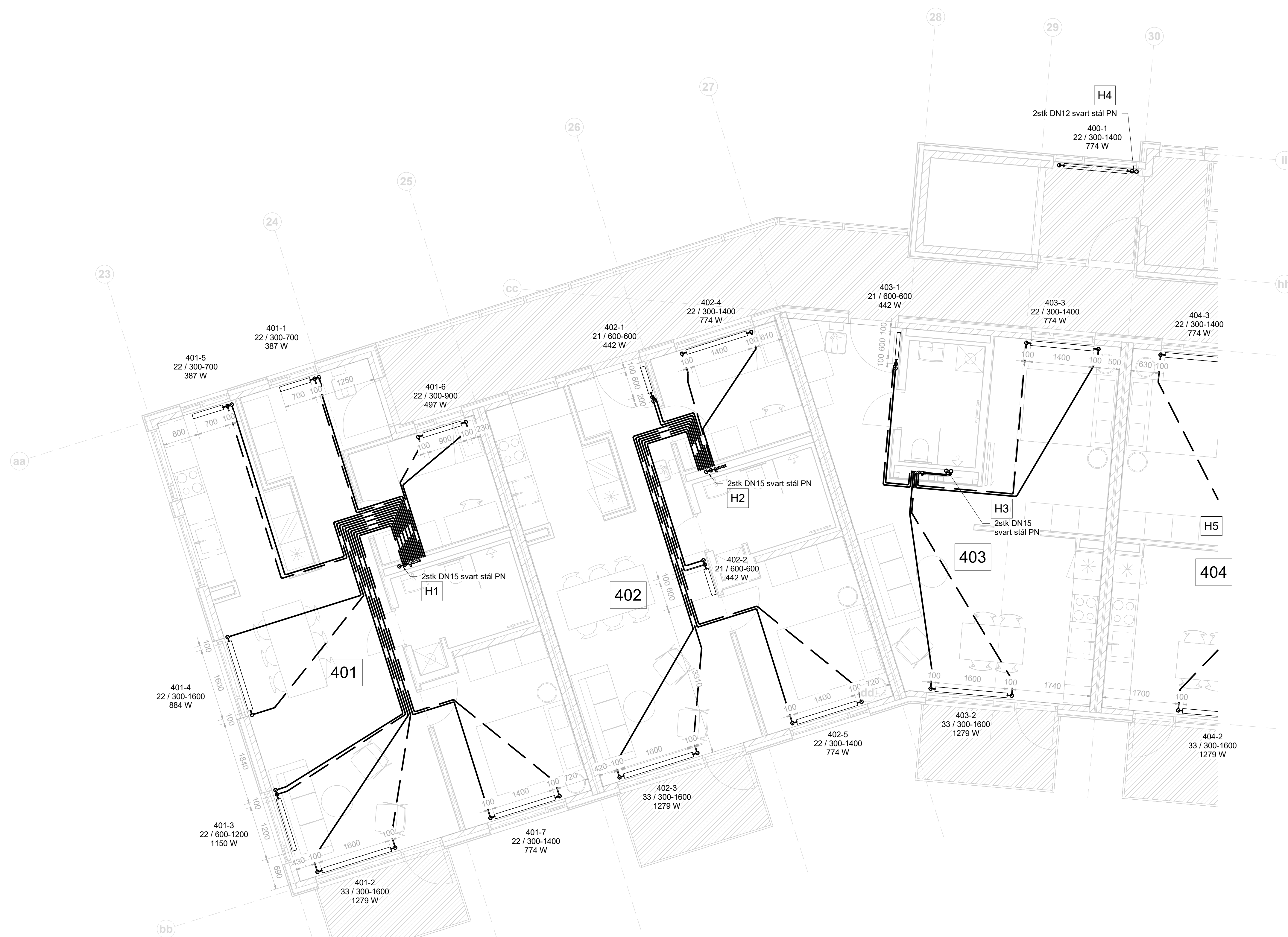

Fjölbýlishús
Hringhamar 6-8
221 Hafnarfjörður

Lagnir og loftræsing
Hitakerfi
Grunnmynd 4. hæð - MHL 02

TEKNIÐUMÉR	BLAÐSTÆRD	HANNAÐ:	AG
22-028	A1	TEKNAÐ:	AG
L_H_04_03		YFIRFARAÐ:	BK
DAGS.	MÆLKVARÐI	ÚTGÁFA	
25.10.2023		1 : 50	B

Útg.	Dags.	Skýring	Br. af:	Yfirf.
A	25.10.2023		AG	BK
B	14.11.2023		AG	BK

Hitakerfi skýringar

- Hitakerfi framrás
- Hitakerfi bakrás

Ómerktur hringur táknar að lögn færist upp eða niður innan hæðar.
 Hringur merktur PU, PN eða PU/PN táknar að lögn færist upp eða niður á milli hæða.

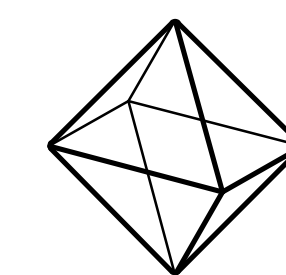
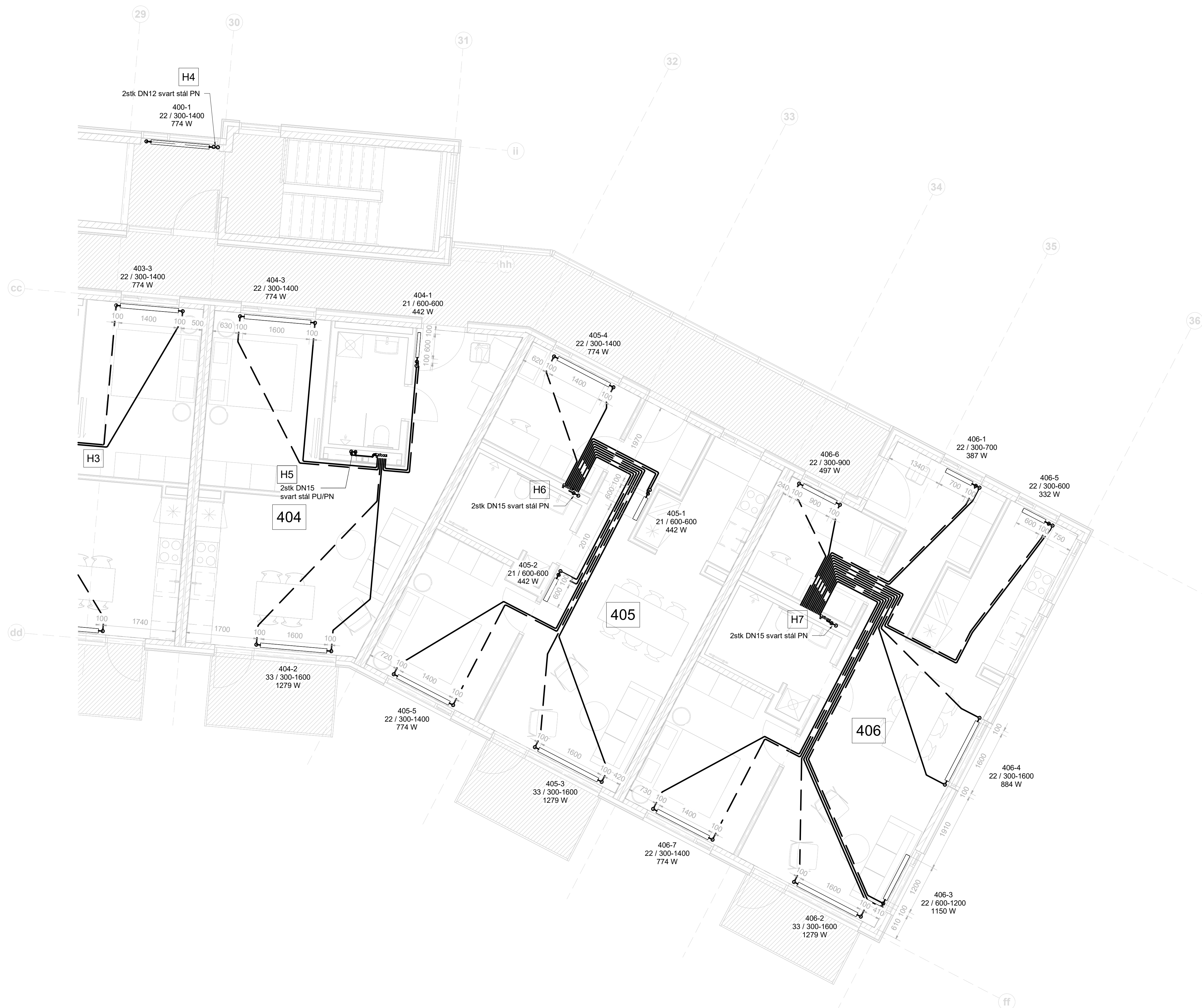

TEKNÍK
 VERKFRÆÐISTOFA

www.teknik.is teknik@teknik.is

Fjölbylishús
 Hringhamar 6-8
 221 Hafnarfjörður

Lagnir og loftræsing
 Hitakerfi
 Grunnmynd 4. hæð - MHL 02

TEKNIÐUMÉR	BLAÐSTÆRD	HANNAÐ:	AG
22-028	A1	TEKNAÐ:	AG
L_H_04_04		YFIRFARÐ:	BK
DAGS.	MÆLKVARÐI	ÚTGÁFA	
25.10.2023	1 : 50	B	

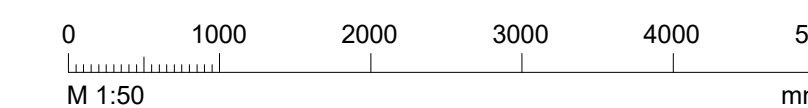

Dagsetning aðaluppdráttar:
 Hönnuður: Baldur Kárasón kt. 180979-5229
 Hönnunaraðjafi:

Útg.	Dags.	Skýring	Br. af:	Yfirf.
A	25.10.2023		AG	BK
B	29.12.2023	Teikningum breytt	AG	BK

Neysluvatn skýringar

	Neysluvatn heitt
	Neysluvatn kalt
	Neysluvatn hringrás heitt vatn
	Neysluvatn hringrás kalt vatn

Ómerktur hringur táknar að lögn færist upp eða niður innan hæðar.
Hringur merktur PU, PN eða PU/PN táknar að lögn færist upp eða niður á milli hæða.

T.K - Áætlaður topp kóti
B.K - Botnkóti

VS:	Vatnssalerni	ø16x2,6 Álpex
HL:	Handlaug	ø16x2,6 Álpex
EV:	Eldhúsvaskur	ø20x2,9 Álpex
RV:	Ræstivaskur	ø20x2,9 Álpex
PV:	Þvottavél	ø16x2,6 Álpex
ST:	Sturta	ø20x2,9 Álpex
UPV:	Uppþvottavél	ø16x2,6 Álpex

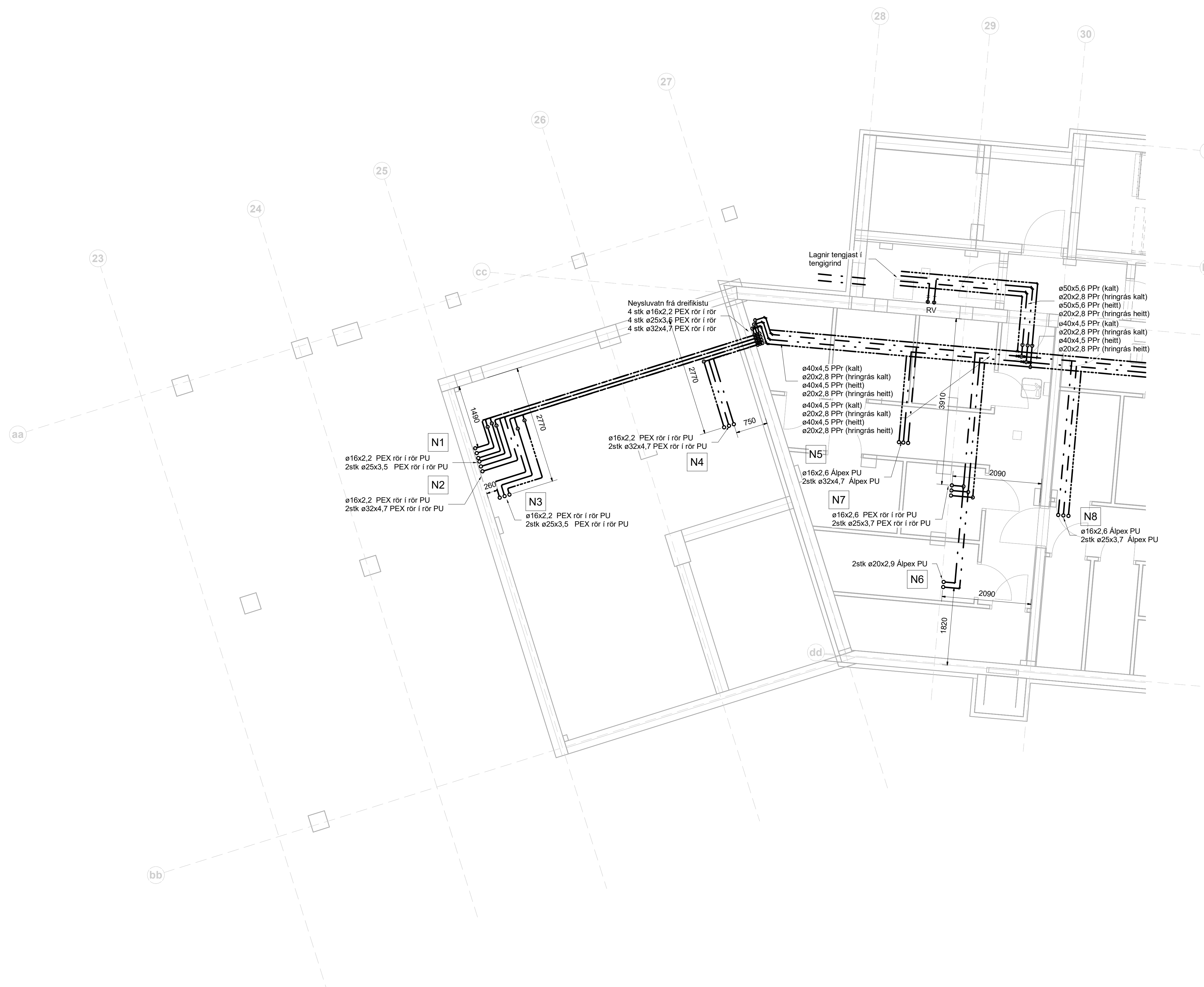

Fjölbylishús
Hringhamar 6-8
221 Hafnarfjörður
Lagnir og loftræsing
Neysluvatnskerfi
Grunnmynd jarðhæð - MHL 02

TEKNI NÚMÉR	BLADSTÆRD	HANNAÐ:	AG
22-028	A1	TEKNAÐ:	AG
L_N_00_03		YFIRFARÐ:	BK
DAGS.	MELKVARÐI	ÚTGÁFA	
25.10.2023	1 : 50	B	

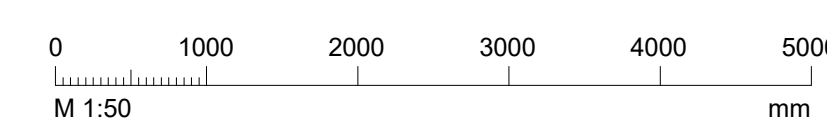

Dagsetning aðaluppdráttar:
Hönnuður: Baldur Kárason kt. 180979-5229
Hönnunarsjötti:

Útg.	Dags.	Skýring	Br.af.	Yfirf.
A	25.10.2023		AG	BK
B	29.12.2023	Teikningum breytt	AG	BK

Neysluvatn skýringar

— · — · — · — · —	Neysluvatn heitt
— · — · — · — · —	Neysluvatn kalt
- - - - -	Neysluvatn hringrás heitt vatn
- - - - -	Neysluvatn hringrás kalt vatn

Ómerktur hringur táknar að lögn færist upp eða niður innan hæðar.
Hringur merktur PU, PN eða PU/PN táknar að lögn færist upp eða niður á milli hæða.

T.K - Áætlaður topp kóti
B.K - Botnkóti

VS:	Vatnssalerni	ø16x2,6 ÁlpeX
HL:	Handlaug	ø16x2,6 ÁlpeX
EV:	Eldhúsvaskur	ø20x2,9 ÁlpeX
RV:	Ræstivaskur	ø20x2,9 ÁlpeX
PV:	Þvottavél	ø16x2,6 ÁlpeX
ST:	Sturta	ø20x2,9 ÁlpeX
UPV:	Uppþvottavél	ø16x2,6 ÁlpeX

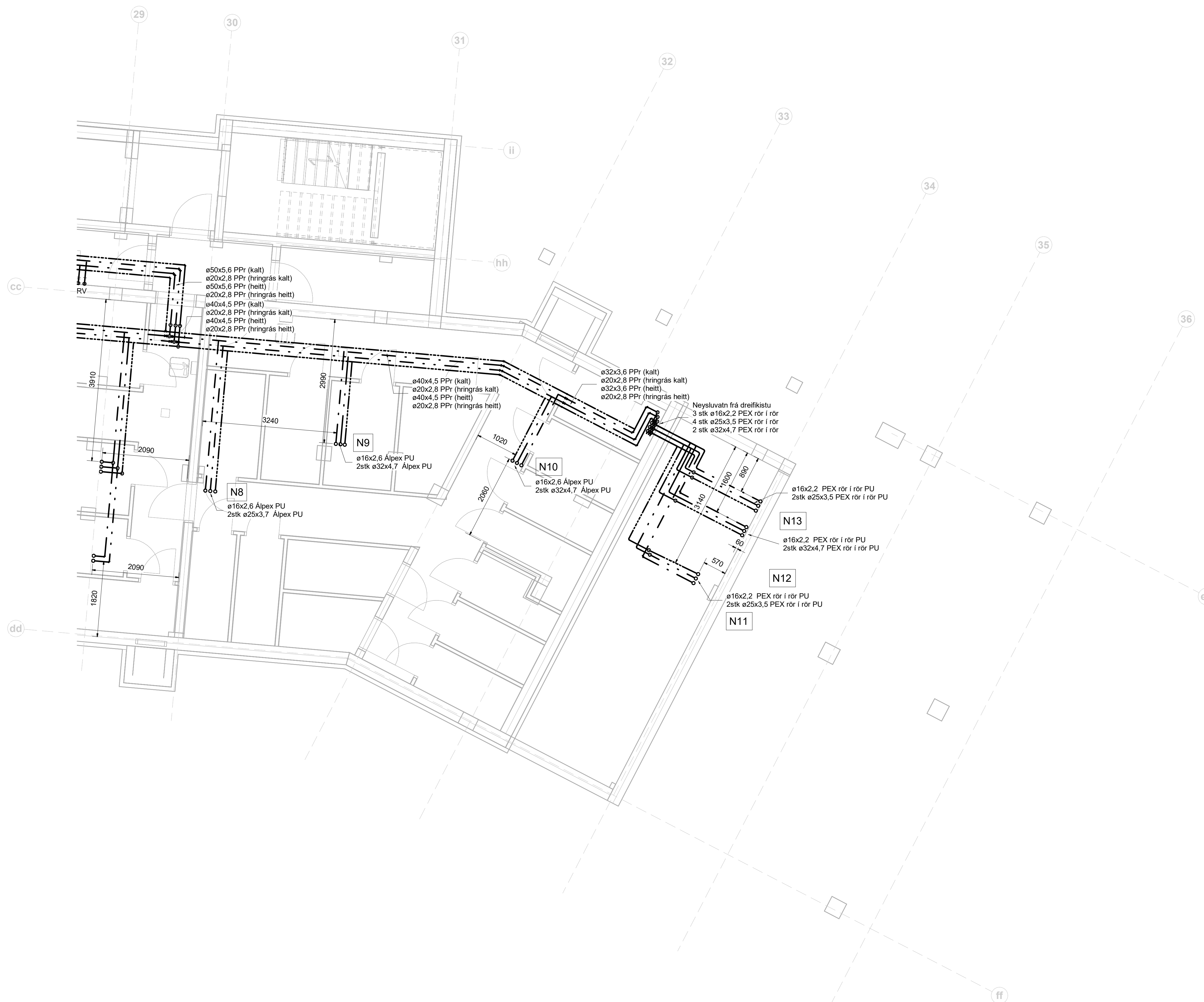

TEKNI NÚMÉR	BLADSTÆRÐ	HANNAÐ:	AG
22-028	A1	TEKNAÐ:	AG
L_N_00_04		YFIRFARÐ:	BK
DAGS.	MÆLKVÆRÐI	ÚTGÁFA	
25.10.2023	1 : 50	B	

Útg.	Dags.	Skýring	Br. af:	Yfirf.
A	25.10.2023		AG	BK
B	29.12.2023	Tekningum breytt	AG	BK

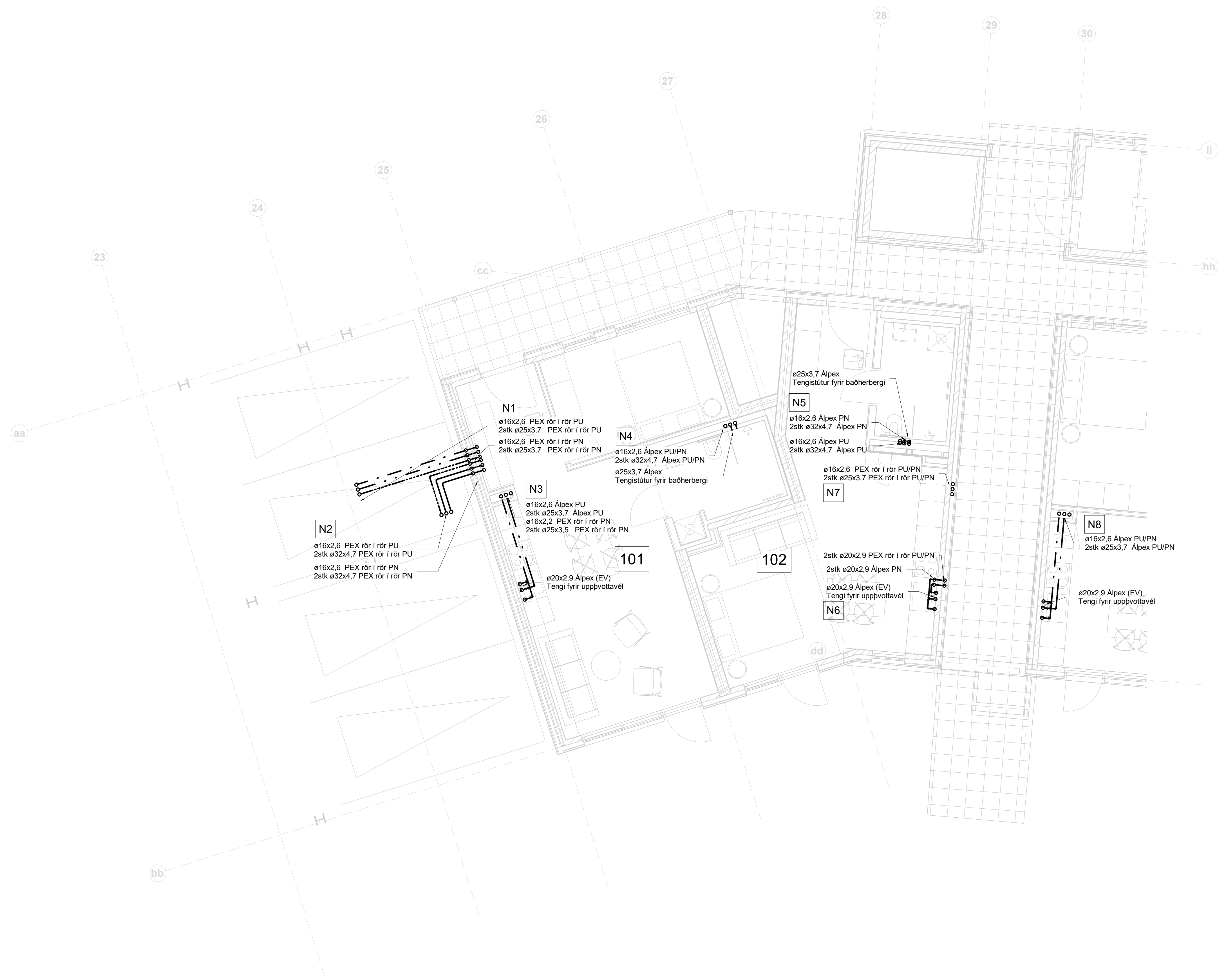

- Neysluvatn skýringar
- Neysluvatn heitt
 - - - Neysluvatn kalt
 - Neysluvatn hringrás heitt vatn
 - Neysluvatn hringrás kalt vatn

Ómerktur hringur táknar að lögn færist upp eða niður innan hæðar.
Hringur merktur PU, PN eða PU/PN táknar að lögn færist upp eða niður á milli hæða.

T.K - Áætlaður topp kóti
B.K - Botnkóti

- | | | |
|------|--------------|---------------|
| VS: | Vatnssalerni | ø16x2,6 Álpex |
| HL: | Handlaug | ø16x2,6 Álpex |
| EV: | Eldhúsvaskur | ø20x2,9 Álpex |
| RV: | Ræstivaskur | ø20x2,9 Álpex |
| PV: | Þvottavél | ø16x2,6 Álpex |
| ST: | Sturta | ø20x2,9 Álpex |
| UPV: | Uppvottavél | ø16x2,6 Álpex |

Fjölbýlishús
Hringhamar 6-8
221 Hafnarfjörður
Lagnir og loftræsing
Neysluvatnskerfi
Grunnmynd 1 hæð - MHL 02

TEKNI NÚMÉR	BLAÐSTÆRD	HANNAÐ:	AG
22-028	A1	TEKNAÐ:	AG
L_N_01_03		YFIRFARAÐ:	BK
DAGS.	MÆLKVARÐI	ÚTGÁFA	
25.10.2023	1 : 50	B	

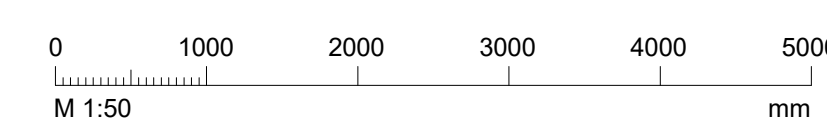

Dagsetning aðaluppdráttar:
Hönnuður: Baldur Kárasón kt. 180979-5229
Hönnunarsjötti:

Útg.	Dags.	Skýring	Br.af:	Yfirf.
A	25.10.2023		AG	BK
B	29.12.2023	Teikningum breytt	AG	BK

Neysluvatn skýringar

—	Neysluvatn heitt
- - -	Neysluvatn kalt
— · —	Neysluvatn hringrás heitt vatn
- · -	Neysluvatn hringrás kalt vatn

Ómerktur hringur táknar að lagn færist upp eða niður innan hæðar.
Hringur merktur PU, PN eða PU/PN táknar að lagn færist upp eða niður á milli hæða.

T.K - Áætlaður topp kóti
B.K - Botnkóti

VS:	Vatnssalerni	ø16x2,6 Álpex
HL:	Handlaug	ø16x2,6 Álpex
EV:	Eldhúsvaskur	ø20x2,9 Álpex
RV:	Ræstivaskur	ø20x2,9 Álpex
PV:	Þvottavél	ø16x2,6 Álpex
ST:	Sturta	ø20x2,9 Álpex
UPV:	Uppþvottavél	ø16x2,6 Álpex

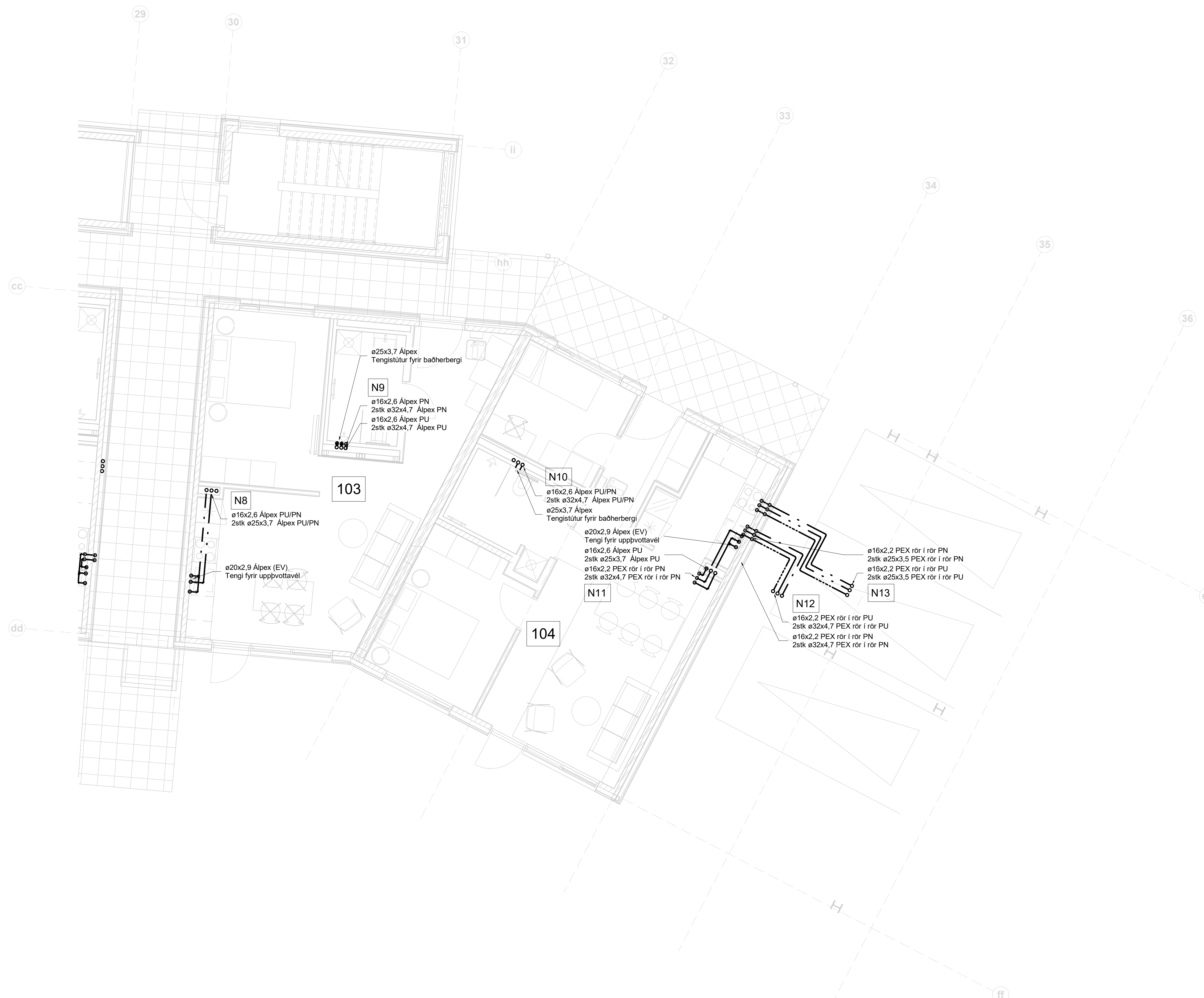

Fjölbýlishús
Hringhamar 6-8
221 Hafnarfjörður
Lagnir og loftræsing
Neysluvatnskerfi
Grunnmynd 1 hæð - MHL 02

TEKNIÐUMÉR	BLAÐSTÆRD	HANNAÐ:	AG
22-028	A1	TEKNAÐ:	AG
L_N_01_04		YFIRFARÐ:	BK
DAGS.	MÆLKVARDI	ÚTGÁFA	
25.10.2023	1 : 50	B	

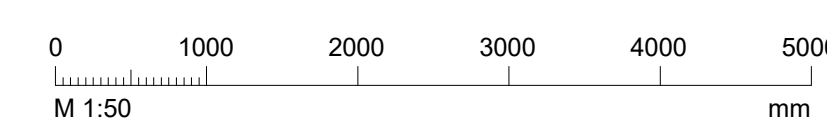

Dagsetning aðaluppdráttar:
Hönnuður: Baldur Kárasón kt. 180979-5229
Hönnunarsjötti:

Útg.	Dags.	Skýring	Br.af.	Yfirf.
A	25.10.2023		AG	BK
B	29.12.2023	Teikningum breytt	AG	BK

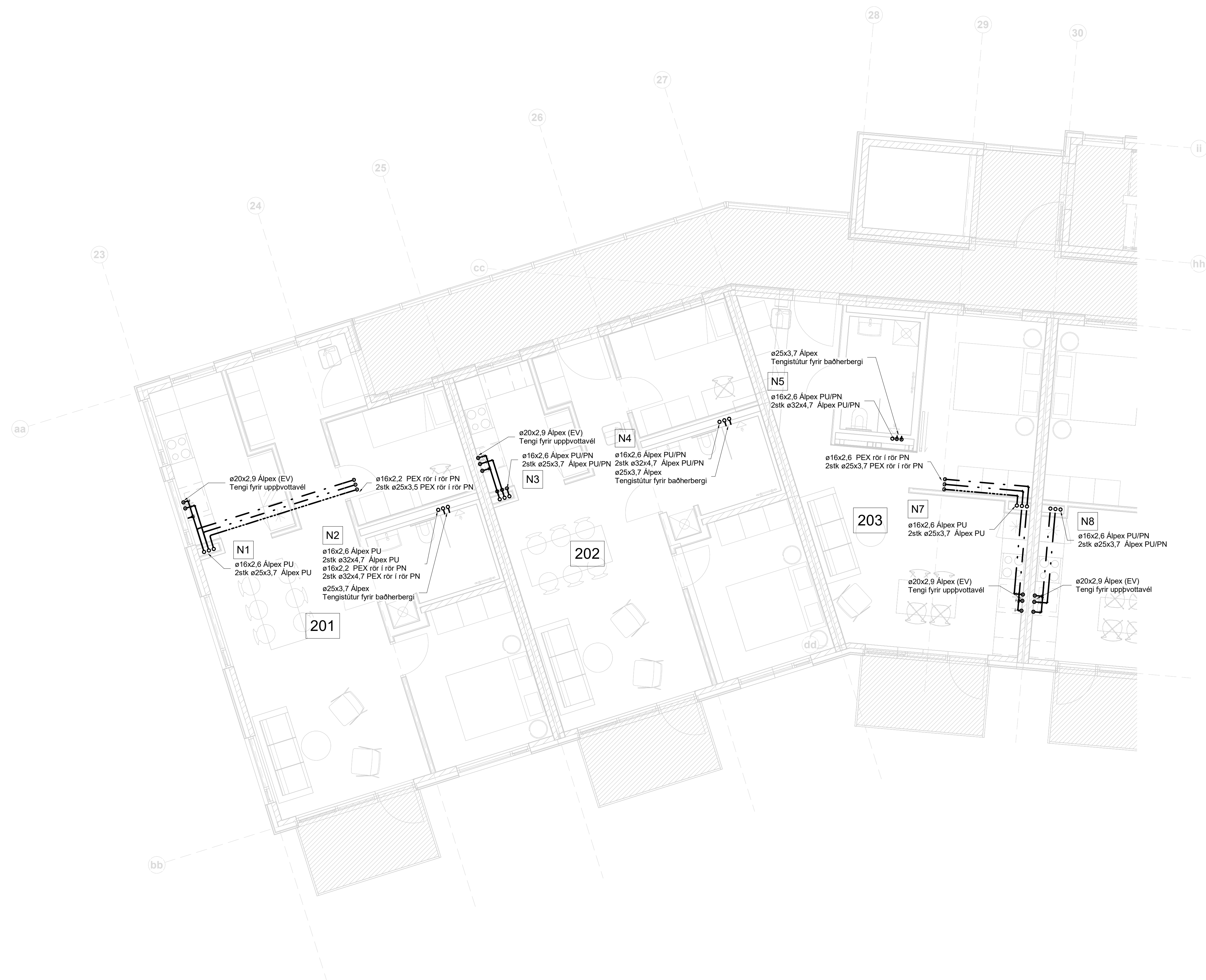

Neysluvatn skýringar

- Neysluvatn heitt
- - - Neysluvatn kalt
- Neysluvatn hringrás heitt vatn
- Neysluvatn hringrás kalt vatn

Ómerktur hringur táknar að lögn færist upp eða niður innan hæðar.
Hringur merktur PU, PN eða PU/PN táknar að lögn færist upp eða niður á milli hæða.

T.K - Áætlaður topp kóti
B.K - Botnkóti

VS: Vatnssalerni
HL: Handlaug
EV: Eldhúsvaskur
RV: Ræstivaskur
ÞV: Þvottavél
ST: Sturta
UPV: Uppþvottavél

ø16x2,6 Álpex
ø16x2,6 Álpex
ø20x2,9 Álpex
ø16x2,6 Álpex
ø20x2,9 Álpex
ø16x2,6 Álpex

Fjölbýlishús
Hringhamar 6-8
221 Hafnarfjörður

Lagnir og loftræsing
Neysluvatnskerfi
Grunnmynd 2 hæð - MHL 02

TEKNIÐUMÉR	BLAÐSTÆRD	HANNAÐ:	AG
22-028	A1	TEKNAÐ:	AG
L_N_02_03		YFIRFARÐ:	BK
DAGS.	MELKVARÐI	ÚTGÁFA	
25.10.2023	1 : 50	B	

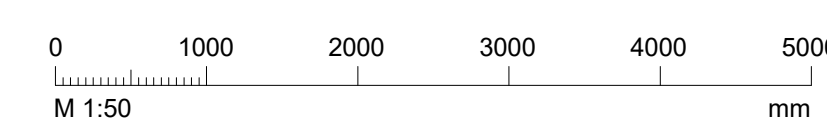

Dagsetning aðaluppdráttar:
Hönnuður: Baldur Kárasón kt. 180979-5229
Hönnunarsjötti:

Útg.	Dags.	Skýring	Br. af:	Yfirf.
A	25.10.2023		AG	BK
B	29.12.2023	Teikningum breytt	AG	BK

Neysluvatn skýringar

	Neysluvatn heitt
	Neysluvatn kalt
	Neysluvatn hringrás heitt vatn
	Neysluvatn hringrás kalt vatn

Ómerktur hringur táknar að lagn færist upp eða niður innan hæðar.
Hringur merktur PU, PN eða PU/PN táknar að lagn færist upp eða niður á milli hæða.

T.K - Áætlaður topp kóti
B.K - Botnkóti

VS:	Vatnssalerni	ø16x2,6 Álpex
HL:	Handlaug	ø16x2,6 Álpex
EV:	Eldhúsvaskur	ø20x2,9 Álpex
RV:	Ræstivaskur	ø20x2,9 Álpex
ÞV:	Þvottavél	ø16x2,6 Álpex
ST:	Sturta	ø20x2,9 Álpex
UPV:	Uppþvottavél	ø16x2,6 Álpex



Fjölbýlishús
Hringhamar 6-8
221 Hafnarfjörður
Lagnir og loftræsing
Neysluvatnskerfi
Grunnmynd 2 hæð - MHL 02

TEKNI NÚMÉR	BLAÐSTÆRÐ	HANNAÐ:	AG
22-028	A1	TEKNAÐ:	AG
L_N_02_04		YFIRFARÐ:	BK
DAGS.	MÆLKVARÐI	ÚTGÁFA	
25.10.2023	1 : 50	B	

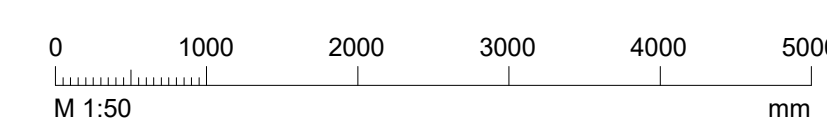

Dagsetning aðaluppdráttar:
Hönnuður: Baldur Kárason kt. 180979-5229
Hönnunarsjötti:

Útg.	Dags.	Skýring	Br.af.	Yfirf.
A	25.10.2023		AG	BK
B	29.12.2023	Teikningum breytt	AG	BK



Neysluvatn skýringar

—	Neysluvatn heitt
- - -	Neysluvatn kalt
⋯	Neysluvatn hringrás heitt vatn
⋯	Neysluvatn hringrás kalt vatn

Ómerktur hringur táknar að lögn færist upp eða niður innan hæðar.
Hringur merktur PU, PN eða PU/PN táknar að lögn færist upp eða niður á milli hæða.

T.K - Áætlaður topp kóti
B.K - Botnkóti

VS:	Vatnssalerni	ø16x2,6 Álpex
HL:	Handlaug	ø16x2,6 Álpex
EV:	Eldhúsvaskur	ø20x2,9 Álpex
RV:	Ræstivaskur	ø20x2,9 Álpex
PV:	Þvottavél	ø16x2,6 Álpex
ST:	Sturta	ø20x2,9 Álpex
UPV:	Uppþvottavél	ø16x2,6 Álpex

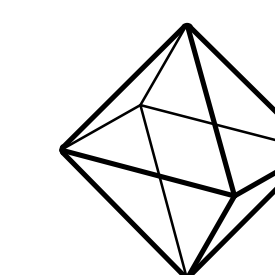

TEKNIK
VERKFRÆÐISTOFA

www.teknik.is teknik@teknik.is

Fjölbýlishús
Hringhamar 6-8
221 Hafnarfjörður

Lagnir og loftræsing
Neysluvatnskerfi
Grunnmynd 3. hæð - MHL 02

TEKNIÐUMÉR	BLAÐSTÆRD	HANNAÐ:	AG
22-028	A1	TEKNAÐ:	AG
L_N_03_03		YFIRFARAÐ:	BK
DAGS.	MÆLKVARÐI	ÚTGÁFA	
25.10.2023	1 : 50	B	

0 1000 2000 3000 4000 5000
M 1:50 mm

Dagsetning aðaluppdráttar:
Hönnuður: Baldur Kárason kt. 180979-5229
Hönnunarsjötti:

Útg.	Dags.	Skýring	Br.af.	Yfirf.
A	25.10.2023		AG	BK
B	29.12.2023	Teikningum breytt	AG	BK

Neysluvatn skýringar

—	Neysluvatn heitt
— · — · —	Neysluvatn kalt
- - - - -	Neysluvatn hringrás heitt vatn
- - - - -	Neysluvatn hringrás kalt vatn

Ómerktur hringur táknar að lögnum færist upp eða niður innan hæðar.
Hringur merktur PU, PN eða PU/PN táknar að lögnum færist upp eða niður á milli hæða.

T.K - Áætlaður topp kóti
B.K - Botnkóti

VS:	Vatnssalerni	ø16x2,6 Álpex
HL:	Handlaug	ø16x2,6 Álpex
EV:	Eldhúsvaskur	ø20x2,9 Álpex
RV:	Ræstivaskur	ø20x2,9 Álpex
PV:	Þvottavél	ø16x2,6 Álpex
ST:	Sturta	ø20x2,9 Álpex
UPV:	Uppþvottavél	ø16x2,6 Álpex



Fjölbýlishús
Hringhamar 6-8
221 Hafnarfjörður
Lagnir og loftræsing
Neysluvatnskerfi
Grunnmynd 3. hæð - MHL 02

TEKNIÐUMÉR	BLAÐSTÆRÐ	HANNAÐ:	AG
22-028	A1	TEKNAÐ:	AG
L_N_03_04		YFIRFARAÐ:	BK
DAGS.	MÆLKVARÐI	ÚTGÁFA	
25.10.2023	1 : 50	B	

Útg.	Dags.	Skýring	Br.af.	Yfirf.
A	25.10.2023		AG	BK
B	29.12.2023	Teikningum breytt	AG	BK

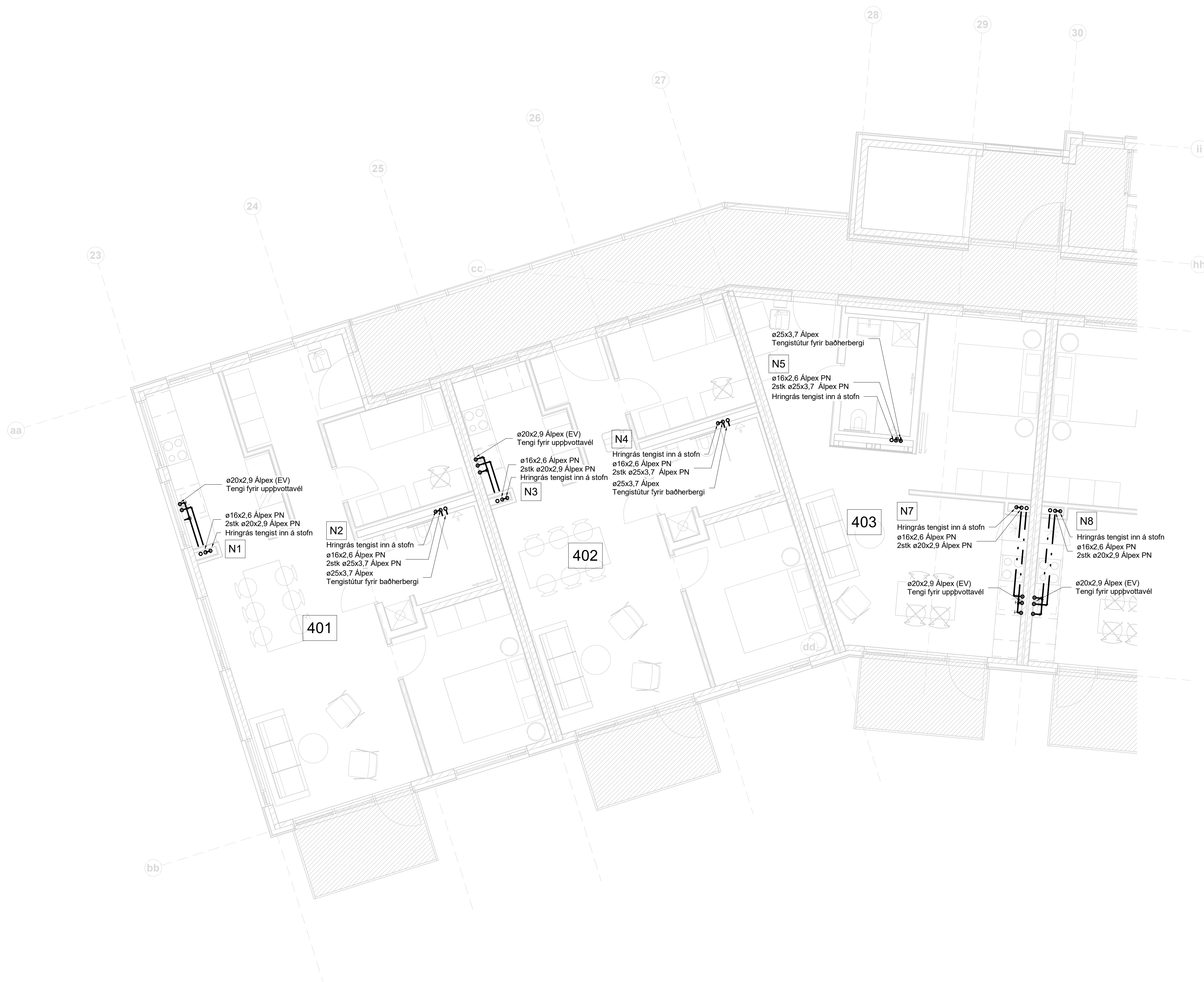

- Neysluvatn skýringar
- Neysluvatn heitt
 - - - Neysluvatn kalt
 - Neysluvatn hringrás heitt vatn
 - - - Neysluvatn hringrás kalt vatn

Ómerktur hringur táknar að lögn færist upp eða niður innan hæðar.
Hringur merktur PU, PN eða PU/PN táknar að lögn færist upp eða niður á milli hæða.

T.K - Áætlaður topp kóti
B.K - Botnkóti

- | | |
|-------------------|---------------|
| VS: Vatnssalerni | ø16x2,6 Álpex |
| HL: Handlaug | ø16x2,6 Álpex |
| EV: Eldhúsvaskur | ø20x2,9 Álpex |
| RV: Ræstivaskur | ø20x2,9 Álpex |
| PV: Þvottavél | ø16x2,6 Álpex |
| ST: Sturta | ø20x2,9 Álpex |
| UPV: Uppþvottavél | ø16x2,6 Álpex |

Fjölbýlishús
Hringhamar 6-8
221 Hafnarfjörður
Lagnir og loftræsing
Neysluvatnskerfi
Grunnmynd 4. hæð - MHL 02

TEKNIÐUMÉR	BLAÐSTÆRD	HANNAÐ:	AG
22-028	A1	TEKNAÐ:	AG
L_N_04_03		YFIRFARÐ:	BK
DAGS.	MÆLKVARDI	ÚTGÁFA	
25.10.2023	1 : 50	B	

Útg.	Dags.	Skýring	Br.af.	Yfirf.
A	25.10.2023		AG	BK
B	29.12.2023	Teikningum breytt	AG	BK

Neysluvatn skýringar

	Neysluvatn heitt
	Neysluvatn kalt
	Neysluvatn hringrás heitt vatn
	Neysluvatn hringrás kalt vatn

Ómerktur hringur táknar að lagn færist upp eða niður innan hæðar.
Hringur merktur PU, PN eða PU/PN táknar að lagn færist upp eða niður á milli hæða.

T.K - Áætlaður topp kóti
B.K - Botnkóti

VS:	Vatnssalerni	ø16x2,6 Álpex
HL:	Handlaug	ø16x2,6 Álpex
EV:	Eldhúsvaskur	ø20x2,9 Álpex
RV:	Ræstivaskur	ø20x2,9 Álpex
PV:	Þvottavél	ø16x2,6 Álpex
ST:	Sturta	ø20x2,9 Álpex
UPV:	Uppþvottavél	ø16x2,6 Álpex



Fjölbýlishús
Hringhamar 6-8
221 Hafnarfjörður
Lagnir og loftræsing
Neysluvatnskerfi
Grunnmynd 4. hæð - MHL 02

TEKNIÐUMÉR	BLASTIÆRD	HANNAÐ:	AG
22-028	A1	TEKNAÐ:	AG
L_N_04_04		YFIRFARAÐ:	BK
DAGS.	MÆLKVARÐI	ÚTGÁFA	
25.10.2023	1 : 50	B	

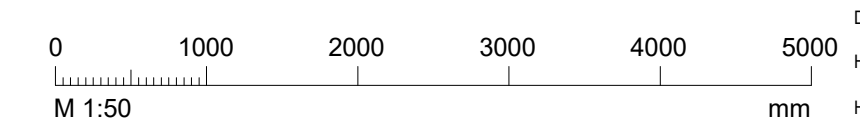

Dagsetning aðaluppdráttar:
Hönnuður: Baldur Kárason kt. 180979-5229
Hönnunarsjötti:

Útg.	Dags.	Skýring	Br.af.	Yfirf.
A	14.11.2023		AG	BK
B	29.12.2023	Teikningum breytt	AG	BK

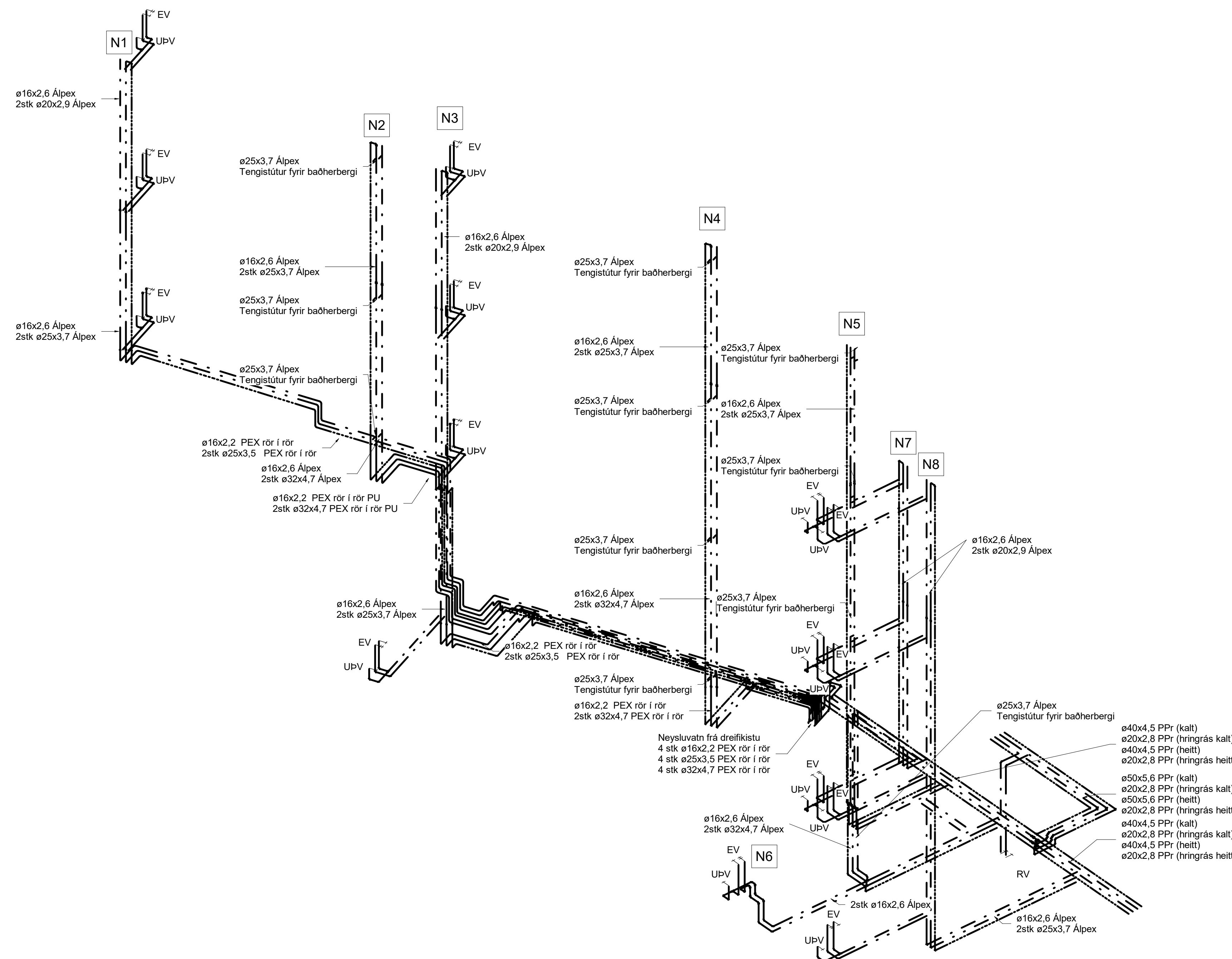

Neysluvatn skýringar

- — — — — Neysluvatn heitt
- · — · — Neysluvatn kalt
- - - - - Neysluvatn hringrás heitt vatn
- · - · - Neysluvatn hringrás kalt vatn

Ómerktur hringur táknar að lögn færist upp eða niður innan hæðar.
 Ringur merktur PU, PN eða PU/PN táknar að lögn færist upp eða niður á milli hæða.

- T.K - Áætlaður topp kóti
 B.K - Botnkóti
- VS: Vatnssalerni
 - HL: Handlaug
 - EV: Eldhúsvaskur
 - RV: Ræstivaskur
 - PV: Þvottavél
 - ST: Sturta
 - UPV: Uppþvottavél
- ø16x2,6 Álpex
 - ø16x2,6 Álpex
 - ø20x2,9 Álpex
 - ø16x2,6 Álpex
 - ø20x2,9 Álpex
 - ø16x2,6 Álpex

Fjölbýlishús
 Hringhamar 6-8
 221 Hafnarfjörður

Lagnir og loftræsing
 Neysluvatnskerfi
 Rúmmynd Neysluvatnskerfi - MHL 02

TEKNIÐUMÉR	BLADSTÆRD	HANNAÐ:	AG
22-028	A1	TEKNAÐ:	AG
L_N_xx_03		YRFRÁRD:	BK
DAGS.	MÆLKVARDI	ÚTGÁFA	
14.11.2023		B	

Útg.	Dags.	Skýring	Br.af.	Yfirf.
A	14.11.2023		AG	BK
B	29.12.2023	Tekningum breytt	AG	BK

Neysluvatn skýringar

— · — · — ·	Neysluvatn heitt
— · — · — ·	Neysluvatn kalt
- - - - -	Neysluvatn hringrás heitt vatn
- - - - -	Neysluvatn hringrás kalt vatn

Ómerktur hringur táknar að lögn færist upp eða niður innan hæðar.
Hringur merktur PU, PN eða PU/PN táknar að lögn færist upp eða niður á milli hæða.

T.K - Áætlaður topp kóti
B.K - Botnkóti

VS:	Vatnssalerni	ø16x2,6 Álpex
HL:	Handlaug	ø16x2,6 Álpex
EV:	Eldhúsvaskur	ø20x2,9 Álpex
RV:	Ræstivaskur	ø20x2,9 Álpex
PV:	Þvottavél	ø16x2,6 Álpex
ST:	Sturta	ø20x2,9 Álpex
UPV:	Uppþvottavél	ø16x2,6 Álpex

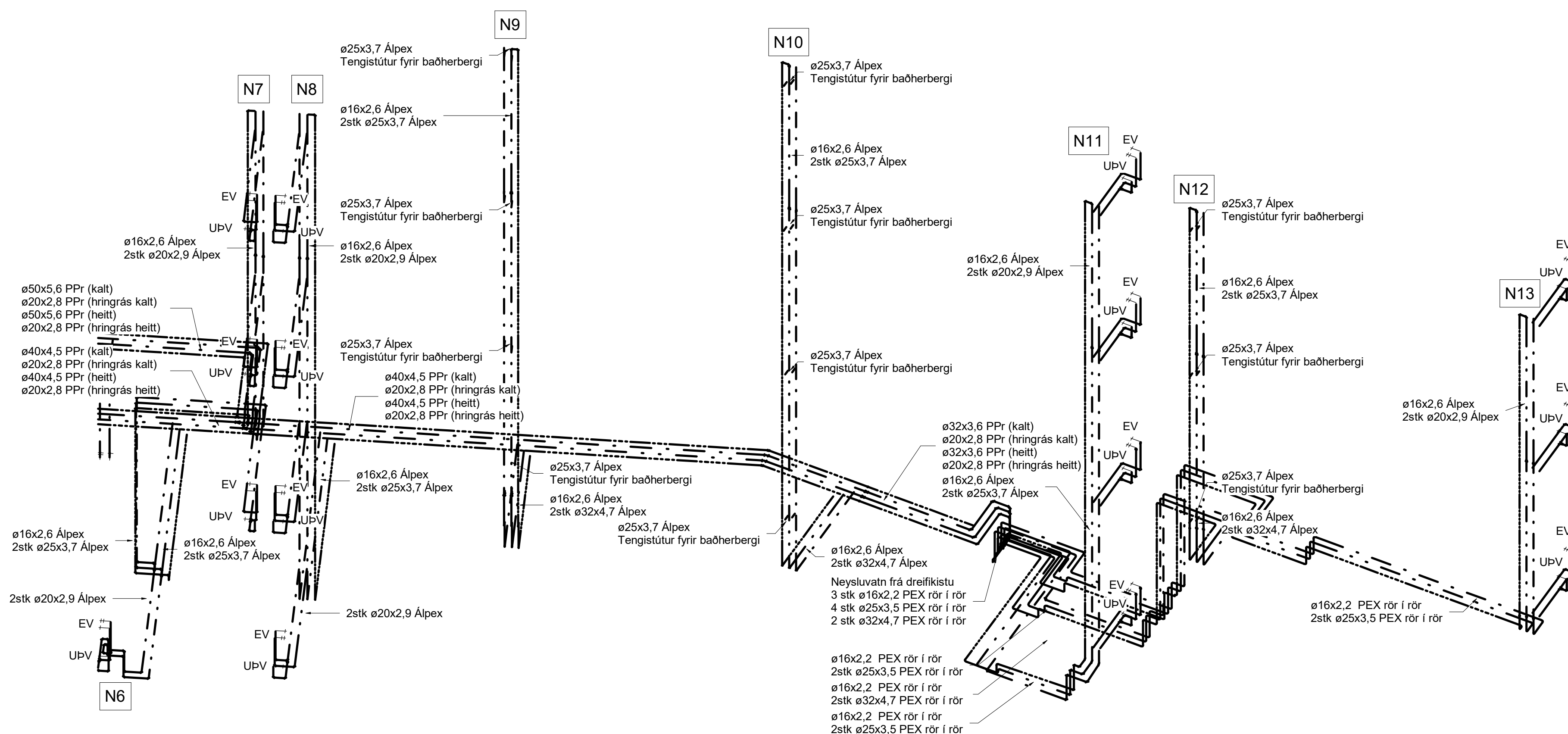

Fjölbýlishús
Hringhamar 6-8
221 Hafnarfjörður

Lagnir og loftræsing
Neysluvatnskerfi
Rúmmynd Neysluvatnskerfi - MHL 02

TEKNI NÚMÉR	BLAÐSTÆRD	HANNAÐ:	AG
22-028	A1	TEKNAÐ:	AG
L_N_xx_04		YFIRFARÐ:	BK
DAGS.	MÆLKVARÐI	ÓTGÁFA	
14.11.2023		B	